



T.C. SAĞLIK BAKANLIĞI
REPUBLIC OF TURKEY MINISTRY OF HEALTH

SAĞLIK İSTATİSTİKLERİ

HEALTH STATISTICS 2003

Araştırma, Planlama ve Koordinasyon Kurulu Başkanlığı
Research Planning and Coordination Council

ISSN 1300 - 8684

TÜRKİYE CUMHURİYETİ
SAĞLIK BAKANLIĞI

Araştırma, Planlama ve Koordinasyon Kurulu Başkanlığı

REPUBLIC OF TURKEY

MINISTRY OF HEALTH

Research, Planning and Coordination Board

SAĞLIK
İSTATİSTİKLERİ
HEALTH STATISTICS
2003

Ekim October, 2004

ÇALIŞMA GRUBU-WORKING GROUP

İnciser KAYA	<i>Tıbbi Teknolog</i>	<i>Head of Statistics Unit</i>
Rasim CEYHAN	<i>Sağlık İdarecisi</i>	<i>Health Administrator</i>
Tülay BIÇAKÇILAR	<i>Data Preparation and Control Operator</i>	
Ş. Özden TAŞKIN	<i>Data Preparation and Control Operator</i>	

Yayın No / Publication No : **677**
ISBN : **975-590-111-6**
ISSN : **1300-8684**

ÖNSÖZ

Bir yabancı atasözü “Hayal edebildiğimiz şey bizimdir” diyor. Gerçekten de bireylerdeki ve toplumlardaki gelişme hayal gücüyle başlıyor. Ancak hayal etmek sadece başlangıcı oluşturuyor. Gerçek gelişme ve başarı, hayalleri hayata geçirecek programlarla mümkün oluyor.

Toplumumuzun da sağlık sistemi ile ilgili hayalleri var. Bunların başında, her ferdin sosyal güvenceye kavuşturulması, ihtiyaç duyulduğu anda yeterli ve nitelikli sağlık hizmeti alması, bütün bunların da öz kaynaklarımızla gerçekleştirilmesi geliyor.

Sağlık Bakanlığı olarak görevimiz, toplumumuzun haklı istek ve ihtiyaçlarından kaynaklanan bu hayallerini programlaştırmak ve hayata geçirerek gerçekleştirmektir. Sağlıkta Dönüşüm Projesi, bu programlamanın adıdır.

Çalışmalarımızın özünde ve bütün uygulamalarımızın merkezinde insanımız olduğundan yıllar itibarıyla sağlanan gelişme istatistiki bilgiler haline getirilmekte, ilgililerin bilgisine sunulmaktadır. Bu bilgiler aynı zamanda çalışanlar ve araştırmacılar için bir veri tabanı oluşturmakta, yeni programlar için de bir başlangıç noktası olma niteliği taşımaktadır.

Bu çerçevede çok yararlı olduğuna inandığım bu çalışmaya katkıda bulunan mesai arkadaşlarımı kutluyorum.

Prof. Dr. Recep AKDAĞ
Sağlık Bakanı

PREFACE

A foreign proverb says, "The one which we can imagine is ours". Indeed, both the individual and the social development begin with imagination. However, imagination provides only the beginning. Real development and success are only possible by the programmes, which are able to transform those dreams into reality.

Our society also has some dreams about the health system. The provision of social security and sufficient and qualified healthcare services for every individual and the realisation of those services by our own resources are the leading issues.

As Ministry of Health, our duty is to program and realise those dreams which arise from our society's just claims and needs. We call this programming "Health Transformation Programme."

As "human" resides in the essence of our studies and in the core of all our implementations, the developments achieved through years have been put as statistical data and submitted to persons concerned. At the same time, those statistics create a database for workers and researchers and perform as the starting point for new programmes.

In this context, I believe that this work is highly beneficial and I would like to congratulate all the officials of my Ministry who have contributed to this work.

Prof. Dr. Recep AKDAĞ
Minister of Health

GİRİŞ

İçinde yaşadığımız, gelişmiş ve medeni dünya ile entegrasyon döneminde, Devletimizin bu amaca uygun olarak yeniden yapılandırılması çalışmaları sürdürülmekte; devlet kurum ve kuruluşlarının da bu çalışmaların özüne uygun biçimde kendilerini yenilemeleri zorunluluğu ortaya çıkmaktadır.

Yeniden yapılanmanın temelinde, insanı insan yapan değerlerin, özellikle de bireysel hak ve özgürlüklerin tam anlamıyla gerçekleştiği bir sistem hedefi bulunmaktadır. Bu hedefe ulaşmak, öncelikle sağlıklı birey, sağlıklı toplum ve sağlıklı çevre ile mümkündür.

Bireyin, toplumun ve çevrenin sağlıklı bir yapıya kavuşturulmasında, başta yetişmiş insan gücü olmak üzere mevcut tesislerin, makine-teçhizatın, araç ve gerecin doğru zamanlarda, doğru yerde ve en verimli biçimde değerlendirilmesi esastır. Bu tür bir değerlendirme için önce mevcudu tespit eden sağlıklı bir veri tabanına ihtiyaç bulunmakta; ikinci adımı ise planlama ve koordinasyon oluşturmaktadır.

Her yıl yayımlanmakta olan sağlık istatistiklerinin bu açıdan önemli bir kaynak niteliği taşıdığına inanıyor; bu kitapçıkta yer alan bilgilerin sağlık sektörü, çalışanları ve yöneticileri için yararlı olacağını umuyoruz.

Kenan BOZGEYİK
APK Kurul Başkanı

INTRODUCTION

Integration with the civilized and developed world is a prior goal of our era, and in accordance with this goal, our State carries on the duties and responsibilities in restructure facilities. As a consequence, it is essential to renovate the governmental institutions and governmental agencies in the guideline of these restructure facilities.

Restructuring is based on the goal of generating such a system in which the humanitarian values, the values that make us human beings, primarily the rights and freedom of individuals are completely fulfilled. Hence, this goal can be achieved mainly by healthy individuals, healthy community and healthy environment.

It is a crucial merit both to employ qualified manpower and manage the current plants, machinery and equipment in the most appropriate and rational way in order to generate healthy individuals, community and environment. Provision of an effective database and then planning and coordination processes are the two steps of such an evaluation.

In this context, we believe health statistics, which are published every year, are a determinative source and we hope the information in this book will be beneficial for health sector and administrators and staff working in health sector.

Kenan BOZGEYİK
Head of the Research,
Planning and Coordination Board

İÇİNDEKİLER

Sayfa No

Önsöz.....	I
Giriş.....	III
Sağlık Bakanlığı Kuruluşları.....	1
Sağlık Göster. Mevcut Durum ve VIII. Beş Yıllık Kalkınma Plan Hedefleri	2
VIII. Beş Yıllık Planda Demografik Göstergelerde Beklenen Gelişmeler	3
2003 Türkiye Nüfus ve Sağlık Araştırması Sonuçları.....	4
Bazı Ülkelerin Temel Göstergeleri.....	8
Bazı Ülkelerin Ölüm Oranları	9
Bazı Ülkelerin Bir Yaş Altı Çocukların Bağışıklama Oranları	10
1990-2000 Nüfus Verileri	11
Gen.Nüf.Say.Göre Türkiye Nüfusu, Artış Hızı, Yüzölçümü ve Yoğ.	12
Bölgelere Göre Şehir ve Köy Nüfusları	13
Genel Nüfus Sayımına Göre Şehir ve Köy Nüfusları	14
2000 Gen.Nüfus Say.Göre Bölge ve İl Nüfusları.....	17
Sağlık Bakanlığı Bütçesinin GSMH içindeki Payı	21
Sağlık Bakanlığı Bütçesinin Devlet Bütçesine Oranı	22
Sağlık Bakanlığı ve Bakanlıđı Kuruluşuna Verilen Ödenekler, 2004.....	23
Sağlık Bakanlığı, 2004Yılı Bütçesinin Birimlere Dağılımı.....	24
Sağlık Bakanlığı, 2004Yılı Yatırım Ödeneğinin Birimlere Dağılımı	26
Sağlık Bakanlığı, 2004Yılı Bütçesinin Harcama Kalemlerine Dağ.	27
2003-2004 Yatırım Harcamalarının Karşılaştırılması	28
2002-2003 Döner Sermaye Giderlerinin Dağılımı	29
Döner Sermayeli Kurumların Gelir Gider Durumu	30
İllerin Döner Sermaye Gelirleri.....	31
Türkiye Sağlık Personeli, 1995-2002	34
Sağlık Personelinin Kurumlara Dağılımı, 2002	35
Türkiye Sağlık Personelinin illere Göre Dağılımı, 2002	36
Sağlık Bakanlığı Personeli, 2003	39
Sağlık Bakanlığı Sağlık Personelinin illere Göre Dağılımı, 2003	40
Türkiye Sağlık Personelinin Coğrafi Bölgelere Göre Dağılımı 2002	43
Sağlık Ocakları Sağlık Personeli, 2003.....	44
Bazı Sağlık Personelinin Yıllara Göre Net Maaşı (Ankara).....	45
Bazı Sağlık Personelinin Yıllara Göre Net Maaşları (Hakkari).....	46
Türkiye'de Uzman Pratisyen Hekim Dengesi	47
Türkiye Yataklı Tedavi Kurumları, 2003.....	48
Türkiye'de Yataklı Tedavi Kur.ve Hasta Yat.Dallara Dağılımı, 2003	49
Türkiye'de Hastane ve Yatakların illere Dağılımı, 2003	50
Sağlık Bakanlığı Yataklı Tedavi Kurumlarının Dallara Dağılımı, 2003.....	53
Sağlık Bakanlığı Yataklı Tedavi Kurumlarında Personel Gelişimi.1995-2003	54
Sağlık Bakanlığı Hastanelerinin Gelişimi.1990-2003	55
Kan Merkezi ve Kan İstasyonlarının Kuruluşlara Dağılımı	56
Hemodiyaliz Merkezi ve Cihaz Sayılarının Kuruluşlara Dağılımı	56
Toplanan Kanların Kuruluşlara Dağılımı	57
Sağlık Bakanlığı Hastanelerinin Ağız ve Diş Sağlığı Çalışmaları.....	57

Türkiye'de Hastanelere Yatan Hastaların Hastalıklara Dağ., 2002	58
Yataklı Tedavi Kurumlarına Yatan Hastaların 17 Hastalık Grubuna Göre Dağılımı	64
Sağlık Bakanlığı Hastanelerinin Dallara Göre Çalışmaları 2003	65
Sağlık Bakanlığı Hastaneleri Laboratuvar Çalışmaları 2003	66
Sağlık Bakanlığı Hastanelerinde Hizmet Gelişimi 1999-2003.....	67
Yeşil Kart Verilen Kişi Sayısı ve Harcama Miktarları 1992-2003.....	68
Yıllara Göre Sağlık Ocağı ve Sağlık Evi Sayıları	69
Yıllara Göre Sağlık Ocağı Çalışmalarının Sağlık Personeline Göre Dağılımı.....	70
Sağlık Ocaklarının Bina Durumu.....	71
Sağlık Evlerinin Bina Durumu	71
Sağlık Ocakları, VSD.ve AÇSAP Merkezlerinin illere Dağılımı 2003	72
Sağlık Bakanlığı Aşı Uygulamaları	75
Bildirimi Zorunlu Bazı Bulaşıcı Hastalıkların Vak'a Sayıları 1995-2003	77
Sağlık Ocaklarının Ana Çocuk Sağlığı Hizmetleri	79
Sağlık Ocaklarının Evde ve Ayakta Tedavi Hizmetleri	80
Yaş ve Cinsiyete Göre Türkiyede Bildirilen Aids Vaka ve Taş.Sayısı	81
Bölge, İl ve İlçe Halk Sağlığı Laboratuvarların Yapılan Gıda ve Su analizleri.....	82
Türkiye'de Özel Laboratuvarların illere Göre Dağılımı 2003.....	83
Sağlık Bakanlığı AÇSAP Merkezleri ve Kliniklerinin Sayıları	86
Bölgelere Göre Aile Planlaması Yöntemi Kullanma Oranları	87
AÇSAP Gn.Müdürlüğü'nce Yapılan Hekim Eğitim Faaliyetleri	88
AÇSAP Gn.Md.ce Yapılan Hekim Dışı Prs. Eğitim Faaliyetleri	89
AP Yöntemi Kullananların Kullanılan Yöntemlere Göre % Dağılımı 1973-2003	90
Fenilketonuri Tarama Programı Faaliyetleri	91
İshalli Hst. Kontrolü Programında Tedavi Edilen Çocuk Sayısı.....	92
Verem Savaş Dispanserlerinin Bina ve Tiplerine Göre Dağılımı 2003.....	93
Yıllara Göre Veremli Hasta Sayısı ve Disp. BCG Aşı Uygulamaları	94
Verem Savaş Dispanserleri Çalışmaları	95
Kanser Vak'alarının Yaş ve Cinsine Dağılımı, 2000.....	96
Türkiye'de Bölgelere Göre Kanser Vak'aları, 2000	97
Kadınlarda En Çok Görülen On Kanser Türü, 2000	98
Erkeklerde En Çok Görülen On Kanser Türü, 2000.....	99
Türkiye'de Kanser Vak'alarının illere Göre Dağılımı, 2000	100
Sıtma Savaşında Sürveyans Hizm.ve Enseksisit Uygulamaları	103
GAP İlleri Sıtma Kontrol Çalışmaları	104
Tahsil Olunan Gemi Sağlık Resmi	105
Kara Hud.K.Sağ.Hzm.Verilen Yolcu, Vasıta ve Cenaze Sayıları.....	106
Sağ.Hzm.Verilen Hacı Adaylarının Yıllara ve Gidiş Yoluna Göre Dağ.	107
Boğazlarda ve Diğer Limanlarda Sağlık Kontrolü Uyg.Gemiler	108
Türkiye'de Yıllara Göre İlaç ve İlaç Hammadde İthalatı	109

Sağlık Bakanlığı'nca Yapılan İlaç Üretim Yerleri Denetimi	110
Sağlık Bakanlığı'nca Yapılan Piyasa İlaç Analiz Sonuçları.....	111
Sağlık Meslek Liseleri'nin Kurumlara Dağılımı	112
SML Öğrencilerinin Bölümlere Dağılımı	113
Sağlık Bakanlığı SML.lerinin Gelişimi	114
Sağlık Bakanlığı SML Öğrenci Durumu	115
SML Öğretmenlerinin Branşlara Dağılımı	116
Sağlık Bakanlığı Dışındaki SML'nin Öğrenci Durumu	117
Diğer Kurumların Bölümlere Göre SML Öğrencileri	118
Sağlık Bakanlığı SML.Bina Mülkiyet Durumu.....	119
AB.Konusundaki Yurtiçi ve Yurtdışı Eğitim Programına Katılanlar.....	120
AB.Yabancı Dil Eğitim Prog. Tamamlayanların Dairelere Dağılımı	121
AB.Temel Eğitim ve Uzmanlık Programına Katılanların Dairelere Dağılımı.....	122
AB.Eğitim Programları'na Devam Edenlerin Dairelere Dağılımı	123
Sağlık Alanında Mevcut İkili Anlaşmalar	124
Yurtdışına Giden Bakanlık Personeli	125
Ülkemizi Ziyaret eden Sağlık Yetkilileri	126
Ülkemizi Ziyaret eden Nükleer Gemi ve Personeli.....	126
Sağ.Bak.Sağlık Ulaştırma Araçlarının Cins ve Yaşlara Dağılımı	127
Yeni Alınan ve HEK'e ayrılan Taşıtlar.....	128
Sağ.Bak.Sağlık Ulaştırma Araçlarının Cins ve İllere Dağılımı.....	129
Kalkınmada Öncelikli İller	132
Güneydoğu Anadolu Projesi (GAP) Kapsamındaki İller.....	133
Sağlık Bakanlığı Ve Diğer Kuruluşlara ait Tıbbi Cihaz Sayıları	134
Sağlık Bakanlığı Ve Diğer Kuruluşlara ait Bazı Göstergeler	142
Farklı Finansman Kurumlarının Sağlık Harcamaları Oranları, 2000	150
Farklı Hizmet Sunucuların Sağlık Harcamaları Oranları, 2000	151
Farklı Fin. Kurumları Tarafından Finanse Edilen Sağ. Harc. Oranları, 2000	152
Sağ. Fonk. Fin.: Fin. Kur. Harc.'nın Sağ. Fonk. Dağıtımı, 2000	153
Sağlık Harcamalarının Fonksiyonlara Dağıtımı, 2000	153
Sağ. Fonk. Fin.: Farklı Fin. Kur. Atfedilen Fonksiyonel Harc. Oranları, 2000	154
Hastane Harcamalarının 5 Büyük Fonksiyona Dağılımı (%), 2000.....	154
Hizmet Sunanlara Göre Sağlık Harcamaları, 1999 - 2000	155
Üretim Moduna Göre Sağlık Harcamaları, 1999 - 2000	156
Finansman Kurumlarına Göre Toplam Sağlık Harcamaları, 2000	157
Sosyal Güvenlik Kurumları Sağlık Harcamaları	158
SSK Sağlık Harcamaları	159
SSK Sağlık Giderleri	160
Sosyal Güvenlik Kurumlarına Yapılan Bütçe Transferleri	161
Bağ - Kur Sağlık Harcamaları	162
Sağlık Bakanlığı Merkez Teşkilatı Şeması	163

C O N T E N T S

Page No

Preface	1
Introduction	III
Establishments of the Ministry of Health	1
Existing Status and Objectives at Health Indicators at 8th Development Plan	2
Expected Developments at the Demographic Indicators at 8th Development Plan.....	3
Result of Turkish Demographic and Health Survey, 2003	4
Basic Indicators of Selected Countries	8
Death Ratios of Selected Countries	9
Immunization Ratios of Children Under 1 Year Age of Selected Countries	10
1990-2000 Population Data	11
Pop. Annual Rate of Increase, Density, and Area of Turkey	12
Pop. and Annual Increase Rate of Cities and Villages by Regions.....	13
City and Village Pop. and Annual Rate of Increase by Gen. Cens. of Pop.....	14
Pop. of Regions and Provinces by Census of Population, 2000.....	17
Portion of the Budget of Ministry of Health in GNP.....	21
Ratio of Budget of Ministry of Health to State Budget.....	22
Funds Given to Min.of Health and the Related Establishments, 2004.....	23
Distribution of Budget of 2004 by Units at Ministry of Health.....	24
Distr.of Investment Fund of 2004 at Min. of Health by Units	26
Distr.of Budget of 2004 at Minis.of Health by Expenditure Units	27
Comparison of Investment Expenses of 2003-2004.....	28
Expenditure Distribution of Revolving Funds, 2002 - 2003	29
Income Situation of Institutions That Have Revolving Funds.....	30
Revolving Funds Income of Provinces, 2002 - 2003	31
Health Personnel in Turkey, 1995-2002.....	34
Dist. of Health Personnel of Turkey By Establishments, 2002.....	35
Dist. of Health Personnel of Turkey By Provinces, 2002	36
Personnel of the Ministry of Health, 2003.....	39
Dist. of Health Personnel of the Ministry of Health By Provinces, 2003	40
Dist. of Health Personnel of Turkey of By Geographical Regions, 2002.....	43
Health Personnel of Health Centers, 2003	44
Net Salaries of Selected Health Pers. According to Years (Ankara).....	45
Net Salaries of Selected Health Pers. According to Years (Hakkari).....	46
Equilibrium Between Specialists and Practitioners in Turkey	47
Inpatient Medical Institutions in Turkey, 2003	48
Distr. of Patient Beds and In-Patient Medical Inst. by Branc. in Turkey, 2003	49
Distribution of Hospitals and Beds by Provinces in Turkey, 2003.....	50
Distr. of In-Patient Medical Inst.at Minis.of Health by Branches, 2003	53
Development of Personnel at Hosp.of Ministry of Health, 1995-2003	54
Development of Hospitals at Ministry of Health, 1990-2003.....	55
Distr. of Blood Centers and Blood Stations by Organizations.....	56
Distr. of Number of Hemodialysis Centers and Apparatus by Estab.....	56
Distribution of Collected Blood by Establishments.....	57
Activities of Mouth and Tooth Health at Hosp. of Ministry of Health	57

<i>Dist. of Inpatients by Diseases in Turkey, 2002</i>	58
<i>Inpatients by 17 Diseases Categories</i>	64
<i>Activities of Hosp. at Ministry of Health According to Branches, 2003</i>	65
<i>Laboratory Activities at Hospitals of Minis. of Health, 2003</i>	66
<i>Development of Services at Hospitals of Ministry of Health 1999-2003</i>	67
<i>Given Green Cards and Total Expenditures</i>	68
<i>Number of Health Centers and Health Stations by Years</i>	69
<i>Number of Health Centers Studies By Years According to the Number of Health Personnel of Health Centers</i>	70
<i>Building Status of Health Centers</i>	71
<i>Building Status of Health Stations</i>	71
<i>Dist. of Health Centers, Tbc. Disp., and MCHFP Centers by Provinces, 2003</i>	72
<i>Aplication of Vaccines at Ministry of Health</i>	75
<i>Number of Cases of Selec. Infect. Diseases Obligatory To Be Reported, 1995-2003</i>	77
<i>Maternal and Child Health Services of Health Centers</i>	79
<i>In-home and Out-patient Treatment Services of Health Centers</i>	80
<i>Registered AIDS Cases & Transporters According to Age & Sex, 2003</i>	81
<i>Food and Water Analyses at Regional, Provincial & Town Public Health Lab</i>	82
<i>Distr. of Private Laboratories by Provinces in Turkey, 2003</i>	83
<i>Number of MCHFP Centers and Clinics at Ministry of Health</i>	86
<i>Ratios of Using Family Planning Methods by Regions</i>	87
<i>Physician Training Activities Organized by Gn. Dir. of MCHFP</i>	88
<i>Training Act. of Health Pers. Except Physicians Org. by Gn. Dir. of MCHFP</i>	89
<i>Percentage Distr. of Family Plan. Method Users by Used Methods 1973-2003</i>	90
<i>Activities of Screening Programme of Phenylketonuria</i>	91
<i>Number of Child. Treated at the Cont. Prog. of Inlnesses Whit Diarrhea</i>	92
<i>Distribution of TBC Dispensaries by Type, 2003</i>	93
<i>Number of Patients with TBC by Years and BCG Applications of Dispensaries</i>	94
<i>Activities of TBC Dispensaries</i>	95
<i>Distr. of Cancer Cases According to Age and Sex, 2000</i>	96
<i>Cancer Cases According to Regions and Sex in Turkey, 2000</i>	97
<i>The Most Frequent Ten Cancers in Females, 2000</i>	98
<i>The Most Frequent Ten Cancers in Males, 2000</i>	99
<i>Dist. of Cancer Cases According to Provinces in Turkey, 2000</i>	100
<i>Surveillance Services and Insect. Applications at Malaria Control</i>	103
<i>Activ. of Malaria Control at Provinces of South East Anatolia Proj.</i>	104
<i>Gross Income of Ship Health Tax</i>	105
<i>Num. of Passen., Vehicle and Fun. Given Health Serv. at the Land Border Gate</i>	106
<i>Dist. of Hadji Candidates Applied Health Serv. by Years and Departure Ways</i>	107
<i>Health Control Applied Ships at the Straits and Other Harbors</i>	108
<i>Imports of Drug and Drug Raw Material by Years in Turkey</i>	109
<i>Exports of Drug and Drug Raw Material by Years in Turkey</i>	109
<i>Control of Drug Production Places By Ministry of Health</i>	110
<i>Results of Market Drug Analysis By Ministry of Health</i>	111
<i>Distr. of Health Professional High Schools by Estab.</i>	112

<i>Distr. of Students of Health Profes. High Schools by Sections</i>	113
<i>Development of Health Professional High Schools at Ministry of Health</i>	114
<i>Status of Students in Health Profes. High Schools at Min of Health</i>	115
<i>Distr. of Teachers of Health Profes. High Schools By Branches</i>	116
<i>Student State of Health Profes. High. Schools of Other Establishments</i>	117
<i>Dist.of Stud.at Health Profes.High Schools of Other Estab.by Sect.and Class</i>	118
<i>Status of Building Possession of Health Profes.High Schools at Min. of Health</i>	119
<i>Personnel Who Joined Edu.Prog.About EU.Inside and Outside the Country</i>	120
<i>Dist. of Pers. Who Complet.Foreign Language Educ. Prog. at EU Depart.</i>	121
<i>Pers. Who Joined Primary Training and Speciality Programme of EU</i>	122
<i>Dist. of Personnel Attending Education Programs of EU</i>	123
<i>Current Bilateral Agreements in the Field Health</i>	124
<i>Personnel Who Has Gone to Foreign Countries at Ministry of Health</i>	125
<i>Health Competents Visiting Our Country</i>	126
<i>Nuclear Ships and Their Personnel Visiting Our Country</i>	126
<i>Dist. of Health Transportation Vehicles at Ministry of Health by Type and Age</i>	127
<i>Newly Bought and Out of Services Vehicles</i>	128
<i>Dist.of Health Transportation Vehicles at Ministry of Health by Type and Provinces</i>	129
<i>Priority Development Provinces</i>	132
<i>Southeast Anatolia Project (SAP) Provinces</i>	133
<i>Number of Medical Equipment Owned by the Ministry of Health and Other Institutions</i> ..	134
<i>Number of Outpatient Rooms of the Ministry of Health and Other Institutions</i>	142
<i>Shares of Current Health Expenditure Flow from Different Financing Agents, 2000</i>	150
<i>Shares of Current Health Expenditure Flow to Different Provider Types, 2000</i>	151
<i>Shares of Total Hospital Expenditure Financed by Different Fin. Agents, 2000</i>	152
<i>Fin. of Health Func.: Distribution of Fin. Agents' Exp. to Health Functions, 2000</i>	153
<i>Functional Allocation of Current Health Spending, 2000</i>	153
<i>Financing of Health Functions: Shares of Functional Current Expenditure</i>	
<i>Attributed to Different Financing Agent's (%), 2000</i>	154
<i>Hospital Expenditure Allocation to Five Major Functions (%), 2000</i>	154
<i>Current Health Expenditure by Provider, 1999 - 2000</i>	155
<i>Current Health Expenditure by Mode of Production, 1999 - 2000</i>	156
<i>Total Health Expenditure by Financing Agents, 1999 - 2000</i>	157
<i>Social Security Institutions' Health Expenditures</i>	158
<i>Health Expenditures of Social Insurance Organization (SIO)</i>	159
<i>Health Expenditure of SIO</i>	160
<i>Budget Transfers for Social Security Institutions</i>	161
<i>Expenditures of Health of Bag-Kur</i>	162
<i>Organization Chart of Ministry of Health</i>	164

SAĞLIK BAKANLIĞI KURULUŞLARI, 2003
Establishments of Ministry of Health, 2003

KURULUŞUN ADI	<i>Establishments</i>	SAYISI
TOPLAM	<i>Total</i>	19,586
Hastane	<i>Hospital</i>	668
Sağlık Ocağı	<i>Health Center (Without Bed)</i>	5,936
Köy Sağlık Evi	<i>Village Health Station</i>	11,740
Semt Polikliniği	<i>District Polyclinic</i>	40
AÇS / AP Merkezi	<i>MCH / FP Center</i>	299
Verem Savaşı Dispanseri	<i>Tuberculosis Dispensary</i>	272
Bölge Tüberküloz Laboratuvarı	<i>Laboratory of Tbc of Region</i>	21
Deri-Tenasül Hst.Dispanseri	<i>Dermatology-Veneral Diseases Dispensary</i>	12
Hava Limanı Sağ.Dnt.Mrk.	<i>Health Control Center of Airport</i>	16
Hudut Sağlık Denetim Mrk.	<i>Health Control Center of Border</i>	16
Sahil Sağlık Denetim Mrk.	<i>Health Control Center of Coast</i>	48
Sağlık Meslek Lisesi	<i>Health Professional High School</i>	280
Sağlık Eğitim Enstitüsü	<i>Health Education Institute</i>	4
Refik Saydam Hıfz.Mrk.Bşk.	<i>Refik Saydam Institute of Hygiene</i>	1
Bölge Hıfzıssıhha Enstitüsü	<i>Institute of Hygiene of Region</i>	7
İl Halk Sağ.Laboratuvarı	<i>Public Health Laboratory of Province</i>	79
İlçe Halk Sağlığı Laboratuvarı	<i>Public Health Laboratory of District.</i>	31
Sıtma Enstitüsü	<i>Malaria Institute</i>	2
Sıtma Kontrol Laboratuvarı	<i>Malaria Control Laboratory</i>	6
Sıtma Laboratuvarı	<i>Malaria Laboratory</i>	80
Sağlığı Koruma Yeri	<i>Health Protection Place (Quarantine)</i>	2
Liman-Şehir Bakteriyooloji Mües.	<i>Harbor-City Bacteriology Institution</i>	2
Ana Donatım İkmal Bölge Md.	<i>Regional Dir.of Main Equip.,Supply</i>	1
Donatım Bölge Müdürlüğü	<i>Directorate of Equipment of Region</i>	18
Donatım İl Müdürlüğü	<i>Directorate of Equipment of Province</i>	5

SAĞLIK GÖSTERGELERİNDE MEVCUT DURUM VE VIII. BEŞ YILLIK KALKINMA PLAN HEDEFLERİ

Existing Status and Objectives of 8th 5 Years Development Plan at Health Indicators

KRİTERLER	Criteria		MEVCUT	VIII. PLAN
			DURUM	2005 HEDEFLERİ
			<i>Existing</i>	<i>Targets of</i>
			<i>Status</i>	<i>2005 at VIII. Plan</i>
Yatak Sayısı(*)	(2003)	<i>Bed Capacity (*)</i>	180,797	200,000
Yatak Başına Düşen Nüfus	(2003)	<i>Population per Bed</i>	392	351
Yatak işgal Oranı (%)	(2003)	<i>Bed Occupancy Rate (%)</i>	61.9	75
SAĞLIK İNSANGÜCÜ	(2002)	<i>Health Manpower</i>		
Hekim Sayısı		<i>Number of Physicians</i>	95,190	89,000
Hekime Başına Düşen Nüfus		<i>Population per Physician</i>	721	789
Diş Hekimi Sayısı		<i>Number of Dentists</i>	17,108	16,000
Diş Hekimi Başına Düşen Nüfus		<i>Population per Dentist</i>	4,010	4,389
Eczacı Sayısı		<i>Number of Pharmacist</i>	22,322	-
Eczacı Başına Düşen Nüfus		<i>Population per Pharmacist</i>	2,422	-
Sağ.Mem.ve Tekn.Sayısı		<i>Number of Sanitarian and Health Tech.</i>	49,324	-
Sağ.Mem. Başına Düşen Nüfus		<i>Population per Sanitarian</i>	1,391	-
Hemşire Sayısı		<i>Number of Nurses</i>	79,059	77,100
Hemşire Başına Düşen Nüfus		<i>Population per Nurse</i>	868	910
Ebe Sayısı		<i>Number of Midwives</i>	41,513	-
Ebe Başına Düşen Nüfus		<i>Population per Midwife</i>	1,653	-

(*) Milli Savunma Bakanlığı Dahildir.

(*) Ministry of National Defense is included.

**SEKİZİNCİ BEŞ YILLIK KALKINMA PLANINDA
DEMOGRAFİK GÖSTERGELERDE BEKLENEN GELİŞMELER**

Expected Developments at the Demographic Indicators at Eighth Five Year Development Plan

DEMOGRAFİK HIZLAR	<i>Demographic Rates</i>	1996	2000	2005
Yıl Sonu Nüfus(Bin kişi)	<i>End of year population (Thousand people)</i>	63,221	67,332	70,668
Yıl Ortası Nüfus (Bin kişi)	<i>Mid-Year population (Thousand people)</i>	62,697	66,834	70,222
Nüfus Artış Hızı (Binde)	<i>Annual Rate of Pop.Growth(Per thous.)</i>	16.8	15.0	13,3
Kaba Doğum Hızı (Binde)	<i>Crude Birth Rate (Per thousand)</i>	22.0	20.5	19.9
Kaba Ölüm Hızı (Binde)	<i>Crude Death Rate (Per thousand)</i>	6.5	6.4	6.6
Bebek Ölüm Hızı(Binde)	<i>Infant Mortality Rate (Per thousand)</i>	42.2	35.3	28.8
Doğ. Beklenen Yaşam Süresi(Yıl)	<i>Life Expectancy At Birth (Years)</i>			
Toplam	<i>Total</i>	68.2	69.1	70.3
Kadın	<i>Female</i>	70.5	71.5	72.7
Erkek	<i>Male</i>	65.9	66.9	68,0
Toplam Doğurganlık Hızı	<i>Total Fertility Rate</i>	2.55	2.33	2.3
Yıllık Doğum Sayısı (Bin kişi)	<i>Num.of Annual Birth (Thousand people)</i>	1,379	1,370	-
Yıllık Ölüm Sayısı (Bin kişi)	<i>Num.of Annual Death (Thousand people)</i>	408	431	-

KAYNAK: DPT. VIII.Beş Yıllık Kalkınma Planı Nüfus Tahminleri

Source: State Planning Organization: Estimates of Population At VIII. Five Year Development Plan

TÜRKİYE NÜFUS VE SAĞLIK ARAŞTIRMASI SONUÇLARI, 2003
Result of Turkish Demographic and Health Survey, 2003

ÖLÜMLER VE SAĞLIK

MORTALITY AND HEALTH

Bebek ölüm hızı (binde).....(*)	Infant mortality rate (% 0).....	28.7
Beş-yaş altı ölüm hızı (binde).....(*)	Under-five years mortality rate.....	37.0
Annenin doğum öncesi bakım.....	Percent of births whose mothers	
aldığı doğumların yüzdesi.....	received antenatal care.....	71.0
Doğuma Yardımcı Olan kişi (Yüzde) :		
Hekim.....	Physician.....	46.6
Ebe/Hemşire	Trained midwife/nurse.....	36.3
Doğumun Yapıldığı Yer (Yüzde) :		
Sağlık Kuruluşunda.....	At a health institution.....	78.3
Evde.....	At home.....	20.0
Halen Emzirme ve Ek Gıda alan Çocukların %'si ..		
0-3 aylık çocuklar	0-3 month who are breastfed.....	95.7
4-6 aylık çocuklar	4-6 months who are breastfed.....	86.4
7-9 aylık çocuklar	7-9 months who are breastfed.....	71.0
10-12 aylık çocuklar	10-12 months who are breastfed.....	65.3

Kaynak : Sağlık Bakanlığı ve Hacettepe Üniversitesi Nüfus Etüdüleri Enstitüsü.

Source : Ministry of Health and Hacettepe University Institute of Population Studies.

(*) : Hızlar, araştırmadan önceki 5 yıla ilişkindir. (*) Rates are for the period 0-4 years preceding the survey.

TÜRKİYE NÜFUS VE SAĞLIK ARAŞTIRMASI SONUÇLARI, 2003
Result of Turkish Demographic and Health Survey, 2003

(Devamı/Continued)

ÖLÜMLER VE SAĞLIK

MORTALITY AND HEALTH

12-23 aylık çocuklardan aşıları yapılanların %si. (*)

Perc. of children aged 12-23 months who received

BCG.....

BCG.....87.7

DBT (üç doz)

DPT(three doses)88.5

Polio (üç doz).....

Polio (three doses).....94.7

Kızamık.....

Measles79.4

Bütün aşılar

All vaccinations54.2

Hiç Aşı Olmayanlar

Unvaccinated2.8

Toplam Çocuk Sayısı

Total Number of Children749

5

Kaynak : Sağlık Bakanlığı ve Hacettepe Üniversitesi Nüfus Etüdüleri Enstitüsü.

Source : Ministry of Health and Hacettepe University Institute of Population Studies.

(*) : Aşı kartlarındaki bilgiler ve annelerin beyanlarından hesaplanmıştır.

(*) : Based on information from vaccination records and reports of mothers.

TÜRKİYE NÜFUS VE SAĞLIK ARAŞTIRMASI SONUÇLARI, 2003

Result of Turkish Demographic and Health Survey, 2003

(Devamı/Continued)

DOĞURGANLIK

FERTILITY

Toplam doğurganlık hızı(*)

Total fertility rate.....2.23

15-49 yaşlarındaki doğum yapan kadınlarda

Number of children born as live of women

canlı doğan ortalama çocuk sayısı.....

aged 15 - 49 and deliver birth1.838

DOĞURGANLIK TERCİHLERİ

DESIRES FOR BIRTH

Halen evli kadınlardan :

Percent of currently married women who :

Başka çocuk istemeyenlerin yüzdesi

Want no more children.....63.5

Bir sonraki doğumunu en az iki yıl ertelemek

Percentage of women who want to delay

isteyenlerin yüzdesi.....

next birth at least 2 years.....13.6

Kararsızlar.....

Have no idea (undecided).....3.1

Tüpleri Bağlanmış

Women who have tubectomy.....5.8

Doğum yapmasının mümkün olmadığını söyleyenler

Women who said "impossible" to deliver birth3.1

Bilinmeyen

Unknown0.2

Kaynak : Sağlık Bakanlığı ve Hacettepe Üniversitesi Nüfus Etüdüleri Enstitüsü.

Source : Ministry of Health and Hacettepe University Institute of Population Studies.

(*) Araştırmadan önceki iki yıl içinde 15-49 yaşlarındaki kadınların yaptıkları doğumlar.

(*) Based on births to women 15-49 years during the period 0-2 years preceding the survey.

GEBELİĞİ ÖNLEYİCİ YÖNTEMLERİN HALEN KULLANIMINDAKİ DEĞİŞMELER

Changes on Current Use of Methods of Pregnancy Prevention

Halen kullanılan gebeliği önleyici yöntemlere göre halen evli kadınlarda yüzde dağılımı
Percentage distribution among married women according to current use of pregnancy preventive method

		TNSA-1998	TNSA-2003
Herhangi bir yöntem	<i>Knowing any method</i>	63.9	71.0
Herhangi bir modern yöntem	<i>Knowing a modern method</i>	37.7	42.5
Hap	<i>Pill</i>	4.4	4.7
RİA	<i>IUD</i>	19.8	20.2
Kondom	<i>Injection</i>	8.2	10.8
Tüplerin Bağlanması	<i>Female sterilisation</i>	4.2	5.7
Diğer modern yöntemler	<i>Male sterilisation</i>	1.1	1.1
Herhangi bir geleneksel yöntem	<i>Any traditional method</i>	26.1	28.5
Takvim	<i>Periodic abstinence</i>	1.1	1.1
Geri çekme	<i>Withdrawal</i>	24.4	26.4
Diğer yöntemler	<i>Other methods</i>	0.6	1.0
Yöntem kullanmıyor	<i>Do not use any method</i>	36.1	29.0

Kaynak: Sağlık Bakanlığı ve Hacettepe Üniversitesi Nüfus Etüpleri Enstitüsü.

Source: Ministry of Health and Hacettepe University Institute of Population Studies.

BAZI ÜLKELERİN TEMEL GÖSTERGELERİ

Base Indicators of Selected Countries

ÜLKELER	Countries	Toplam	Doğumda	Yıllık	Kişi Başına
		Nüfus (Bin)	Bekl.Yaşam Süresi (Yıl)	Doğum Sayısı(Bin)	GSMH (ABD \$)
		<i>Total Population (Thousand)</i>	<i>Life Expectancy at Birth (Years)</i>	<i>Number of Annual Birth (Thousand People)</i>	<i>GNP Per Capita USA \$</i>
		2002	2002	2002	2002
A.B.D.	<i>U.S.A</i>	291,038	77	4,228	35,060
Afganistan	<i>Afghanistan</i>	22,930	43	1,101	250
Almanya	<i>Germany</i>	82,414	78	722	22,670
Azerbaycan	<i>Azerbaijan</i>	8,297	72	148	710
Bulgaristan	<i>Bulgaria</i>	7,965	71	62	1,790
Çad	<i>Chad</i>	8,348	45	405	220
Çin	<i>China</i>	1,294,867	71	18,857	940
Fransa	<i>France</i>	59,850	79	772	22,010
Hindistan	<i>India</i>	1,049,549	64	25,221	480
Irak	<i>Iraq</i>	24,510	60	867	2,170
İngiltere	<i>U. Kingdom</i>	59,068	78	654	25,250
İran İ.C.	<i>Iran</i>	68,070	70	1,380	1,710
İsrail	<i>Israel</i>	6,304	79	125	16,710
İsveç	<i>Sweden</i>	8,867	80	91	24,820
İtalya	<i>Italy</i>	57,482	79	511	18,960
Japonya	<i>Japan</i>	127,478	81	1,172	33,550
Libya	<i>Libyan Arab J.</i>	5,445	73	126	5,540
Meksika	<i>Mexico</i>	101,965	73	2,305	5,910
Mısır	<i>Egypt</i>	70,507	69	1,875	1,470
Nijerya	<i>Nigeria</i>	120,911	52	4,764	290
Pakistan	<i>Pakistan</i>	149,911	61	5,415	410
Polonya	<i>Poland</i>	38,622	74	367	4,570
Sudan	<i>Sudan</i>	32,878	56	1098	350
Suriye	<i>Syria</i>	17,381	72	485	1,130
Türkiye	<i>Turkey</i>	70,318	70	1,485	2,500
Yunanistan	<i>Greece</i>	10,970	78	100	11,660

KAYNAK: Dünya Çocuklarının Durumu, 2004-UNICEF
 Source: *The State of the world's children 2004-UNICEF*

BAZI ÜLKELERİN ÖLÜM ORANLARI
Death Ratios of Selected Countries

ÜLKELER	Countries	Bebek Ölüm Hızı		5 Yaşından Küçük Ölüm Oranı	
		1 Yaş Küçük (Binde)	2002	(Binde)	2002
		<i>Infant Mort. Rate Under one age (Per Thousand)</i>		<i>Under 5 Ages Mortality Ratio</i>	
		1960	2002	1960	2002
A.B.D.	<i>U.S.A</i>	26	7	30	8
Afganistan	<i>Afghanistan</i>	215	165	360	257
Almanya	<i>Germany</i>	34	4	40	5
Azerbaycan	<i>Azerbaijan</i>	55	74	74	105
Bulgaristan	<i>Bulgaria</i>	49	14	70	16
Çad	<i>Chad</i>	195	117	325	200
Çin	<i>China</i>	150	31	225	39
Fransa	<i>France</i>	29	4	34	6
Hindistan	<i>India</i>	146	67	242	93
Irak	<i>Iraq</i>	117	102	171	125
İngiltere	<i>U. Kingdom</i>	23	5	27	7
İran İ.C.	<i>Iran</i>	164	35	281	42
İsrail	<i>Israel</i>	32	6	39	6
İsveç	<i>Sweden</i>	16	3	20	3
İtalya	<i>Italy</i>	44	4	50	6
Japonya	<i>Japan</i>	31	3	40	5
Libya	<i>Libyan Arap J.</i>	159	16	270	19
Meksika	<i>Mexico</i>	94	24	134	29
Mısır	<i>Egypt</i>	189	35	282	41
Nijerya	<i>Nigeria</i>	123	110	207	183
Pakistan	<i>Pakistan</i>	139	83	227	107
Polonya	<i>Poland</i>	62	8	70	9
Sudan	<i>Sudan</i>	123	64	208	94
Suriye	<i>Syrian</i>	136	23	201	28
Türkiye	<i>Turkey</i>	163	36	219	42
Yunanistan	<i>Greece</i>	53	5	64	5

KAYNAK : Dünya Çocuklarının Durumu, 2004 UNICEF
 Source : *The state of the world's children, 2004 UNICEF*

BAZI ÜLKELERİN 1 YAŞ ALTI ÇOCUKLARIN BAĞIŞIKLAMA ORANLARI - 2002

Immunization Ratios of Selected Countries, 2002

(Yüzde-Percent)

ÜLKELER	Countries	BCG	DTB	POLİO3	KIZAMIK
		BCG	DPT	Poliomyelitis three	Measles
A.B.D.	<i>U.S.A</i>	...	94	90	91
Afganistan	<i>Afghanistan</i>	59	47	48	44
Almanya	<i>Germany</i>	...	97	95	89
Azerbaycan	<i>Azerbaijan</i>	99	97	99	97
Bulgaristan	<i>Bulgaria</i>	98	94	94	90
Çad	<i>Chad</i>	67	40	40	55
Çin	<i>China</i>	77	79	79	79
Fransa	<i>France</i>	83	98	98	85
Hindistan	<i>India</i>	81	70	70	67
Irak	<i>Iraq</i>	93	81	84	90
İngiltere	<i>U.Kingdom</i>	...	91	91	83
İran İ.C.	<i>Iran</i>	99	99	99	99
İsrail	<i>Israel</i>	...	97	93	95
İsveç	<i>Sweden</i>	...	99	99	94
İtalya	<i>Italy</i>	...	95	96	70
Japonya	<i>Japan</i>	...	95	81	98
Libya	<i>Libyan Arab J.</i>	99	93	93	91
Meksika	<i>Mexico</i>	99	91	92	96
Mısır	<i>Egypt</i>	98	97	97	97
Nijerya	<i>Nigeria</i>	54	26	25	40
Pakistan	<i>Pakistan</i>	67	63	63	57
Polonya	<i>Poland</i>	95	99	98	98
Sudan	<i>Sudan</i>	48	40	40	49
Suriye	<i>Syrian</i>	99	99	99	98
Türkiye	<i>Turkey</i>	77	78	78	82
Yunanistan	<i>Greece</i>	88	88	87	88

KAYNAK: Dünya Çocuklarının Durumu, 2004-UNICEF

Source: *The state of the world's children, 2004-UNICEF*

1990 - 2000 NÜFUS VERİLERİ
1990 - 2000 Population Data

	1990 (*)	2000 (**)
Toplam Nüfus (Milyon) <i>Total population (millions).....</i>	56.5	67.5
Kentsel Nüfus (Yüzde) <i>Urban population (percent).....</i>	59	65
Doğal Artış Hızı (Yüzde) <i>Rate of natural increase (percent).....</i>	2.2	1.6
Nüfusun İkiye Katlanma Süresi (Yıl) <i>Population doubling time (years).....</i>	31.9	37.9
Kaba Doğum Hızı (Binde) <i>Crude birth rate (per 1000 population) .</i>	29.7	22.2
Kaba Ölüm Hızı (Binde) <i>Crude death rate (per 1000 population)</i>	7.9	7.1
Doğumda Bekl. Yaşam Süresi-Erkek (Yıl) <i>Life expectancy at birth -male (years) ..</i>	63	65.8
Doğumda Bekl. Yaşam Süresi-Kadın (Yıl) <i>Life expectancy at birth - female (years)</i>	68	70.4

(*) Kaynak : DİE 1990 Genel Nüfus Sayımı Sosyal ve Ekonomik Nitelikler.

(*) Source : State Institute of Statistic 1990 Census of Population Social and Economic Characteristics of Population.

(**) Kaynak : DİE 2000 Genel Nüfus Sayımı Sosyal ve Ekonomik Nitelikler.

(**) Source : State Institute of Statistic 2000 Census of Population Social and Economic Characteristics of Population.

GENEL NÜFUS SAYIMLARINA GÖRE TÜRKİYE NÜFUSU, YILLIK ARTIŞ HIZI, YÜZÖLÇÜMÜ VE YOĞUNLUĞU
Population, Annual Rate Of Increase, Area And Density Of Turkey by General Censuses of Population

Sayım Tarihleri	Nüfus	Yıllık	İl	İlçe	Bucak	Köy	Yüzölçümü	Nüfus
		Nüfus Artışı	Sayısı	Sayısı	Sayısı	Sayısı		
Census Dates	Population	Annual Rate Of Increase	Number Of Provinces	Number Of Districts	Number Of Sub-districts	Number Of Villages	Area (Km2)	Population Density
		% 0					(*)	
28. 10. 1927	13,648,270	-	63	328	699	39,901	762,736	18
20. 10. 1935	16,158,018	21.1	57	356	809	34,067	762,736	21
20. 10. 1940	17,820,950	19.59	63	370	890	33,134	767,119	23
21. 10. 1945	18,790,174	10.59	63	396	910	33,153	767,119	24
22. 10. 1950	20,947,188	21.73	63	422	947	33,305	767,119	27
23. 10. 1955	24,064,763	27.75	66	493	930	33,857	767,119	31
23. 10. 1960	27,754,820	28.53	67	570	893	34,548	772,091	36
24. 10. 1965	31,391,421	24.63	67	571	898	34,740	774,810	41
25. 10. 1970	35,605,176	25.19	67	572	885	35,110	774,615	46
26. 10. 1975	40,347,719	25.01	67	572	887	35,228	774,815	52
12. 10. 1980	44,736,957	20.65	67	572	887	35,268	774,815	58
20. 10. 1985	50,664,458	24.88	67	580	880	35,151	774,815	65
21. 10. 1990	56,473,035	21.71	73	829	688	35,545	774,815	73
22. 10. 2000	67,853,315	18.35	81	850	-	37,371	769,604	88

Kaynak : DİE Source : State Institute of Statistics

(*) Yüzölçümler Harita Genel Komutanlığı'na hesaplanmıştır. Göller hariç tutulmuştur.

(*) The area of Turkey has been calculated by The General Commandership of Cartography. Lakes are not covered.

BÖLGELERE GÖRE ŞEHİR VE KÖY NÜFUSLARI VE YILLIK ARTIŞ HIZI
Population and Annual Increase Rate of Cities And Villages by Regions

BÖLGELER <i>Regions</i>	Sayım Yılı / Census Year						Yıllık Nüfus Artış Hızı(%0)		
	1990			2000			Annual Rate Of Increase (%0)		
	Toplam <i>Total</i>	Şehir Nüfusu <i>City Population</i>	Köy Nüfusu <i>Village Population</i>	Toplam <i>Total</i>	Şehir Nüfusu <i>City Population</i>	Köy Nüfusu <i>Village Population</i>	Toplam <i>Total</i>	Şehir Nüfusu <i>City Pop.</i>	Köy Nüfusu <i>Village Pop.</i>
TOPLAM <i>Total</i>	56,473,035	33,656,275	22,816,760	67,803,927	44,006,274	23,797,653	18.28	26.81	4.21
MARMARA <i>Marmara</i>	13,295,878	10,350,307	2,945,571	17,365,027	13,730,962	3,634,065	26.69	28.26	21.00
EGE <i>Aegean</i>	7,594,977	4,344,471	3,250,506	8,938,781	5,495,575	3,443,206	16.29	23.50	5.76
AKDENİZ <i>Mediterranean</i>	7,026,489	4,051,596	2,974,893	8,706,005	5,204,203	3,501,802	21.43	25.03	16.30
İÇ ANADOLU <i>Central Anatolia</i>	9,913,306	6,412,910	3,500,396	11,608,868	8,039,036	3,569,832	15.78	22.59	1.96
KARADENİZ <i>Black Sea</i>	8,136,713	3,337,392	4,799,321	8,439,213	4,137,466	4,301,747	3.65	21.48	-10.94
DOĞU ANADOLU <i>East Anatolia</i>	5,348,512	2,285,798	3,062,714	6,137,414	3,255,896	2,881,518	13.75	35.37	-6.10
GÜNEYDOĞU ANADOLU <i>Southeast Anatolia</i>	5,157,160	2,873,801	2,283,359	6,608,619	4,143,136	2,465,483	24.79	36.57	7.67

Kaynak: DİE
Genel Nüfus Sayımı 2000

Source: State Institute of Statistic
Census of population 2000

GENEL NÜFUS SAYIMLARINA GÖRE ŞEHİR VE KÖY NÜFUSLARI VE YILLIK ARTIŞ HIZI
City And Village Population and Annual Rate of Increase by General Censuses of Population

İLLER <i>Provinces</i>	Sayım Yılı / Census Year						Yıllık Artış Hızı (%0) <i>Annual Increase Rate (%0)</i>
	1990			2000			
	Toplam <i>Total</i>	Şehir Nüfusu <i>City Population</i>	Köy Nüfusu <i>Village Population</i>	Toplam <i>Total</i>	Şehir Nüfusu <i>City Population</i>	Köy Nüfusu <i>Village Population</i>	
TOPLAM Total	56,473,035	33,656,275	22,816,760	67,803,927	44,006,274	23,797,653	18.26
ADANA	1,549,233	1,125,149	424,084	1,849,478	1,397,853	451,625	17.71
ADIYAMAN	510,827	222,102	288,725	623,811	338,939	284,872	19.98
AFYON	738,979	306,209	432,770	812,416	371,868	440,548	9.47
AĞRI	437,093	158,758	278,335	528,744	252,309	276,435	19.03
AMASYA	359,265	162,343	196,922	365,231	196,621	168,610	1.65
ANKARA	3,236,378	2,836,802	399,576	4,007,860	3,540,522	467,338	21.37
ANTALYA	1,132,211	602,194	530,017	1,719,751	936,330	783,421	41.79
ARTVİN	212,833	66,097	146,736	191,934	84,198	107,736	-10.33
AYDIN	824,816	384,711	440,105	950,757	493,114	457,643	14.21
BALIKESİR	974,274	468,758	505,516	1,076,347	577,595	498,752	9.96
BİLECİK	175,797	90,471	85,326	194,326	124,380	69,946	10.02
BİNGÖL	249,074	86,648	162,426	253,739	123,470	130,269	1.86
BİTLİS	330,115	144,029	186,086	388,678	219,511	169,167	16.33
BOLU	262,919	107,551	155,368	270,654	142,685	127,969	2.90
BURDUR	254,899	129,112	125,787	256,803	139,897	116,906	0.74
BURSA	1,596,161	1,153,007	443,154	2,125,140	1,630,940	494,200	28.62
ÇANAKKALE	432,263	168,629	263,634	464,975	215,571	249,404	7.29
ÇANKIRI	249,344	104,132	145,212	270,355	141,186	129,169	8.09
ÇORUM	608,660	254,272	354,388	597,065	311,897	285,168	-1.92
DENİZLİ	750,882	337,416	413,466	850,029	413,914	436,115	12.40
DİYARBAKIR	1,096,447	595,440	501,007	1,362,708	817,692	545,016	21.73
ERİİRNE	404,599	210,421	194,178	402,606	230,908	171,698	-0.49
ELAZIĞ	498,225	274,045	224,180	569,616	364,274	205,342	13.39
ERZİNCAN	299,251	144,144	155,107	316,841	172,206	144,635	5.71

Kaynak:DİE Source: State Institute of Statistic

GENEL NÜFUS SAYIMLARINA GÖRE ŞEHİR VE KÖY NÜFUSLARI VE YILLIK ARTIŞ HIZI
City And Village Population and Annual Rate of Increase by General Censuses of Population

Devamı (Continued)

İLLER Provinces	Sayım Yılı / Census Year						Yıllık Artış Hızı (%0) Annual Increase Rate (%0)
	1990			2000			
	Toplam Total	Şehir Nüfusu City Population	Köy Nüfusu Village Population	Toplam Total	Şehir Nüfusu City Population	Köy Nüfusu Village Population	
ERZURUM	848,201	400,983	447218	937,389	560,551	376838	10.00
ESKİŞEHİR	641,301	477,436	163865	706,009	557,028	148981	9.61
GAZİANTEP	1,010,396	738,245	272151	1,285,249	1,009,126	276123	24.05
GİRESUN	499,617	223,678	275939	523,819	283,316	240503	4.73
GÜMÜŞHANE	168,845	59,551	109294	186,953	77,570	109383	10.18
HAKKARİ	172,479	71,522	100957	236,581	139,455	97126	31.59
HATAY	1,109,754	531,707	578047	1,253,726	581,341	672385	12.19
ISPARTA	434,771	229,796	204,975	513,681	301,561	212,120	16.67
İÇEL	1,267,253	788,576	478,677	1,651,400	999,220	652,180	26.47
İSTANBUL	7,195,773	6,779,594	416,179	10,018,735	9,085,599	933,136	33.09
İZMİR	2,694,770	2,137,721	557,049	3,370,866	2,732,669	638,197	22.38
KARS	355,823	130,391	225,432	325,016	142,145	182,871	-9.05
KASTAMONU	423,206	148,861	274,345	375,476	174,020	201,456	-11.96
KAYSERİ	944,091	606,001	338,090	1,060,432	732,354	328,078	11.62
KIRKLARELİ	309,512	149,532	159,980	328,461	189,202	139,259	5.94
KIRŞEHİR	256,684	126,745	129,939	253,239	147,412	105,827	-1.35
KOCAELİ	920,255	579,681	340,574	1,206,085	722,905	483,180	27.04
KONYA	1,752,658	963,128	789,530	2,192,166	1,294,817	897,349	22.37
KÜTAHYA	577,905	243,151	334,754	656,903	318,869	338,034	12.81
MALATYA	704,359	369,243	335,116	853,658	499,713	353,945	19.22
MANİSA	1,154,418	590,374	564,044	1,260,169	714,760	545,409	8.76
K.MARAŞ	894,264	407,215	487,049	1,002,384	536,007	466,377	11.41
MARDİN	558,275	249,032	309,243	705,098	391,249	313,849	23.34
MUĞLA	562,809	198,080	364,729	715,328	268,341	446,987	23.97
MUŞ	376,543	103,089	273,454	453,654	159,503	294,151	18.63
NEVŞEHİR	289,509	112,955	176,554	309,914	136,523	173,391	6.81
NİĞDE	301,691	97,286	204,405	348,081	126,812	221,269	14.30
ORDU	826,886	348,028	478,858	887,765	416,631	471,134	7.10

GENEL NÜFUS SAYIMLARINA GÖRE ŞEHİR VE KÖY NÜFUSLARI VE YILLIK ARTIŞ HIZI
City And Village Population and Annual Rate of Increase by General Censuses of Population

Devamı (Continued)

İLLER Provinces	Sayım Yılı / Census Year						Yıllık Artış Hızı (%0) Annual Increase Rate (%0)
	1990			2000			
	Toplam	Şehir Nüfusu City Population	Köy Nüfusu Village Population	Toplam	Şehir Nüfusu City Population	Köy Nüfusu Village Population	
RİZE	348,776	134,082	214,694	365,938	205,245	160,693	4.80
SAKARYA	683,281	404,742	278,539	756,168	459,824	296,344	10.13
SAMSUN	1,161,207	527,362	633,845	1,209,137	635,254	573,883	4.04
SİRT	243,435	110,221	133,214	263,676	153,522	110,154	7.98
SİNOP	265,153	86,441	178,712	225,574	101,285	124,289	-16.16
SİVAS	766,821	384,832	381,989	755,091	421,804	333,287	-1.54
TEKİRDAĞ	468,842	258,440	210,402	623,591	395,377	228,214	28.52
TOKAT	718,738	308,999	409,739	828,027	401,762	426,265	14.15
TRABZON	795,849	331,321	464,528	975,137	478,954	496,183	20.31
TUNCELİ	133,584	50,799	82,785	93,584	54,476	39,108	-35.58
Ş.URFA	1,001,455	551,614	449,841	1,443,422	842,129	601,293	36.55
UŞAK	290,398	146,809	143,589	322,313	182,040	140,273	10.42
VAN	637,433	262,562	374,871	877,524	446,976	430,548	31.96
YOZGAT	578,669	209,947	368,722	682,919	315,156	367,763	16.55
ZONGULDAK	653,739	235,546	418,193	615,599	250,282	365,317	-6.01
AKSARAY	330,569	144,217	186,352	396,084	200,216	195,868	18.08
BAYBURT	107,330	41,295	66,035	97,358	41,356	56,002	-9.75
KARAMAN	215,181	106,051	109,130	243,210	139,912	103,298	12.24
KIRIKKALE	350,360	243,378	106,982	383,508	285,294	98,214	9.04
BATMAN	344,121	194,664	149,457	456,734	304,166	152,568	28.30
ŞİRNAK	262,006	125,264	136,742	353,197	211,328	141,869	29.86
BARTIN	205,834	43,662	162,172	184,178	48,002	136,176	-11.11
ARDAHAN	163,731	34,038	129,693	133,756	39,725	94,031	-20.22
İĞDIR	142,601	55,547	87,054	168,634	81,582	87,052	16.76
YALOVA	135,121	87,032	48,089	168,593	98,661	69,932	22.13
KARABÜK	244,177	152,469	91,708	225,102	157,756	67,346	-8.13
KİLİS	130,198	87,219	42,979	114,724	74,985	39,739	-12.65
OSMANİYE	384,104	237,847	146,257	458,782	311,994	146,788	17.76
DÜZCE	273,679	105,834	167,845	314,266	130,632	183,634	13.82

2000 GENEL NÜFUS SAYIMINA GÖRE BÖLGE VE İL NÜFUSLARI

Population of Regions and Provinces by Census of Population 2000

İLLER	Toplam Nüfus	Şehir Nüfusu		Köy Nüfusu		Yüz-ölçümü (Km ²)	Nüfus Yoğunl.	Yıllık Nüf. Artışı Hızı (%0)
		City Population	%	Village Population	%			
Provinces	Total Population	Nüfus Population	%	Nüfus Population	%	(*) Area	Pop. Density	Rate of Increase
TÜRKİYE <i>Turkey</i>	67,803,927	44,006,274	64.9	23,797,653	35.1	769,604	88	18.28
MARMARA - Marmara								
TOPLAM	17,365,027	13,730,962	79.1	3,634,065	20.9	72,114	241	27.67
BALIKESİR	1,076,347	577,595	53.66	498,752	46.34	14,299	75	9.96
BİLECİK	194,326	124,380	64.01	69,946	35.99	4,302	45	10.02
BURSA	2,125,140	1,630,940	76.7	494,200	23.3	10,422	204	28.62
ÇANAKKALE	464,975	215,571	46.4	249,404	53.6	9,933	47	7.29
EDİRNE	402,606	230,908	57.4	171,698	42.6	6,074	66	-0.49
İSTANBUL	10,018,735	9,085,599	90.7	933,136	9.3	5,196	1,928	33.09
KIRKLARELİ	328,461	189,202	57.6	139,259	42.4	6,278	52	5.94
KOCAELİ	1,206,085	722,905	59.9	483,180	40.1	3,612	334	27.04
SAKARYA	756,168	459,824	60.8	296,344	39.2	4,838	156	10.13
TEKİRDAĞ	623,591	395,377	63.4	228,214	36.6	6,313	99	28.52
YALOVA	168,593	98,661	58.5	69,932	41.5	847	199	22.13
EGE - Aegean								
TOPLAM	8,938,781	5,495,575	61.5	3,443,206	38.5	89,134	100	15.04
AFYON	812,416	371,868	45.8	440,548	54.2	14,314	57	9.47
AYDIN	950,757	493,114	51.9	457,643	48.1	7,851	121	14.21
DENİZLİ	850,029	413,914	48.7	436,115	51.3	11,692	73	12.40
İZMİR	3,370,866	2,732,669	81.1	638,197	18.9	12,012	281	22.38
KÜTAHYA	656,903	318,869	48.5	338,034	51.5	11,977	55	12.81
MANİSA	1,260,169	714,760	56.7	545,409	43.3	13,096	96	8.76
MUĞLA	715,328	268,341	37.5	446,987	62.5	12,851	56	23.97
UŞAK	322,313	182,040	56.5	140,273	43.5	5,341	60	10.42

Kaynak: DİE Source: State Institute of Statistic

2000 GENEL NÜFUS SAYIMINA GÖRE BÖLGE VE İL NÜFUSLARI

Population of Regions and Provinces by Census of Population 2000

İLLER	Toplam Nüfus	Şehir Nüfusu		Köy Nüfusu		Yüz- ölçümü	Nüfus Yoğunl.	Yıllık Nüf. Artışı
	Total Population	Nüfus Population	%	Nüfus Population	%	(Km2) (*)	Pop. Density	Annual Rate of Increase
Provinces								
AKDENİZ-Mediterranean								
TOPLAM	8,706,005	5,204,203	59.8	3,501,802	40.2	88,537	98	19.27
ADANA	1,849,478	1,397,853	75.6	451,625	24.4	13,915	133	17.71
ANTALYA	1,719,751	936,330	54.4	783,421	45.6	20,723	83	41.79
BURDUR	256,803	139,897	54.5	116,906	45.5	6,840	38	0.74
HATAY	1,253,726	581,341	46.4	672,385	53.6	5,828	215	12.19
ISPARTA	513,681	301,561	58.7	212,120	41.3	8,276	62	16.67
İÇEL	1,651,400	999,220	60.5	652,180	39.5	15,485	107	26.47
K.MARAŞ	1,002,384	536,007	53.5	466,377	46.5	14,346	70	11.41
OSMANIYE	458,782	311,994	68.0	146,788	32.0	3,124	147	17.76
İÇ ANADOLU-Central Anatolia								
TOPLAM	11,608,868	8,039,036	69.2	3,569,832	30.8	184,422	63	9.16
ANKARA	4,007,860	3,540,522	88.3	467,338	11.7	24,521	163	21.37
ÇANKIRI	270,355	141,186	52.2	129,169	47.8	7,490	36	8.09
ESKİŞEHİR	706,009	557,028	78.9	148981	21.1	13,842	51	9.61
KAYSERİ	1,060,432	732,354	69.1	328,078	30.9	17,043	62	11.62
KIRŞEHİR	253,239	147,412	58.2	105,827	41.8	6,352	40	-1.35
KONYA	2,192,166	1,294,817	59.1	897,349	40.9	38,873	56	22.37
NEVŞEHİR	309,914	136,523	44.1	173,391	55.9	5,379	58	6.81
NİĞDE	348,081	126,812	36.4	221,269	63.6	7,352	47	14.30
SİVAS	755,091	421,804	55.9	333,287	44.1	28,549	26	-1.54
YOZGAT	682,919	315,156	46.1	367,763	53.9	14,072	49	16.55
AKSARAY	396,084	200,216	50.5	195,868	49.5	7,570	52	18.08
KARAMAN	243,210	139,912	57.5	103,298	42.5	8,845	27	12.24
KIRIKKALE	383,508	285,294	74.4	98,214	25.6	4,534	85	9.04

2000 GENEL NÜFUS SAYIMINA GÖRE BÖLGE VE İL NÜFUSLARI

Population of Regions and Provinces by Census of Population 2000

İLLER	Toplam Nüfus	Şehir Nüfusu		Köy Nüfusu		Yüz-ölçümü (Km ²)	Nüfus Yoğunl.	Yıllık Nüf. Artışı Hızı (%0) Annual Rate of Increase
	Total Population	Nüfus Population	%	Nüfus Population	%			
Provinces						Area	Pop. Density	
KARADENİZ - Black Sea								
TOPLAM	8,439,213	4,137,466	49.0	4,301,747	51.0	115,761	73	-5.16
AMASYA	365,231	196,621	53.8	168,610	46.2	5,690	64	1.65
ARTVİN	191,934	84,198	43.9	107,736	56.1	7,367	26	-10.34
BOLU	270,654	142,685	52.7	127,969	47.3	8,320	33	2.90
ÇORUM	597,065	311,897	52.2	285,168	47.8	12,792	47	-1.92
GİRESUN	523,819	283,316	54.1	240,503	45.9	6,832	77	4.73
GÜMÜŞHANE	186,953	77,570	41.5	109,383	58.5	6,437	29	10.18
KASTAMONU	375,476	174,020	46.3	201,456	53.7	13,153	29	-11.96
ORDU	887,765	416,631	46.9	471,134	53.1	5,952	149	7.10
RİZE	365,938	205,245	56.1	160,693	43.9	3,922	93	4.80
SAMSUN	1,209,137	635,254	52.5	573,883	47.5	9,083	133	10.13
SİNOP	225,574	101,285	44.9	124,289	55.1	5,792	39	-16.16
TOKAT	828,027	401,762	48.5	426,265	51.5	9,958	83	14.15
TRABZON	975,137	478,954	49.1	496,183	50.9	4,664	209	20.31
ZONGULDAK	615,599	250,282	40.7	365,317	59.3	3,304	186	-6.01
BAYBURT	97,358	41,356	42.5	56,002	57.5	3,739	26	-9.75
BARTIN	184,178	48,002	26.1	136,176	73.9	2,080	89	-11.11
KARABÜK	225,102	157,756	70.1	67,346	29.9	4,109	55	-8.13
DÜZCE	314,266	130,632	41.6	183,634	58.4	2,567	122	13.82
DOĞU ANADOLU - East Anatolia								
TOPLAM	6,137,414	3,255,896	53.0	2,881,518	47.0	144,443	42	6.90
AĞRI	528,744	252,309	47.7	276,435	52.3	11,470	46	19.03
BİNGÖL	253,739	123,470	48.7	130,269	51.3	8,253	31	1.86
BİTLİS	388,678	219,511	56.5	169,167	43.5	7,021	55	16.33
ELAZIĞ	569,616	364,274	64.0	205,342	36.0	8,455	67	13.39

2000 GENEL NÜFUS SAYIMINA GÖRE BÖLGE VE İL NÜFUSLARI

Population of Regions and Provinces by Census of Population 2000

İLLER <i>Provinces</i>	Toplam Nüfus	Şehir Nüfusu <i>City Population</i>		Köy Nüfusu <i>Village Population</i>		Yüz-ölçümü <i>(Km2)</i>	Nüfus Yoğunl. <i>Pop. Density</i>	Yıllık Nüf. Artışı Hızı (%0) <i>Annual Rate of Increase</i>
	<i>Total Population</i>	Nüfus <i>Population</i>	%	Nüfus <i>Population</i>	%	(*)	Pop. <i>Density</i>	Rate of <i>Increase</i>
ERZİNCAN	316,841	172,206	54.4	144,635	45.6	11,619	27	5.71
ERZURUM	937,389	560,551	59.8	376,838	40.2	25,323	37	10.00
HAKKARİ	236,581	139,455	58.9	97,126	41.1	7,179	33	31.59
KARS	325,016	142,145	43.7	182,871	56.3	10,127	32	-9.05
MALATYA	853,658	499,713	58.5	353,945	41.5	11,776	72	19.22
MUŞ	453,654	159,503	35.2	294,151	64.8	8,059	56	18.63
TUNCELİ	93,584	54,476	58.2	39,108	41.8	7,432	13	-35.58
VAN	877,524	446,976	50.9	430,548	49.1	19,299	45	31.96
ARDAHAN	133,756	39,725	29.7	94,031	70.3	4,842	28	-20.22
İĞDIR	168,634	81,582	48.4	87,052	51.6	3,588	47	16.76
GÜNEYDOĞU ANADOLU-<i>Southeast Anatolia</i>								
TOPLAM	6,608,619	4,143,136	62.7	2,465,483	37.3	75,193	88	24.31
ADİYAMAN	623,811	338,939	54.3	284,872	45.7	7,033	89	19.98
DİYARBAKIR	1,362,708	817,692	60.0	545,016	40.0	15,058	90	21.73
GAZİANTEP	1,285,249	1,009,126	78.5	276,123	21.5	6,819	188	1.45
MARDİN	705,098	391,249	55.5	313,849	44.5	8,806	80	23.34
SİİRT	263,676	153,522	58.2	110,154	41.8	5,473	48	7.98
Ş.URFA	1,443,422	842,129	58.3	601,293	41.7	18,765	77	36.55
BATMAN	456,734	304,166	66.6	152,568	33.4	4,659	98	28.30
ŞİRNAK	353,197	211,328	59.8	141,869	40.2	7,152	49	29.86
KİLİS	114,724	74,985	65.4	39,739	34.6	1428	80	-12.65

(*) Yüzölçümler Harita Genel Komutanlığınca hesaplanmıştır.

(*) The area of Turkey has been calculated by the General Commandership of Cartography.

SAĞLIK BAKANLIĞI BÜTÇESİNİN GSMH İÇİNDEKİ PAYI

Portion of the Budget of Ministry of Health in GNP

(MilyonTL./ Million TL.)

YIL	GSMH	SB BÜTÇESİ	
<i>Years</i>	<i>GNP</i>	<i>Budget of Ministry of Health</i>	<i>%</i>
1980	5,303,000	31,822	0.60
1985	35,350,300	137,462	0.39
1987	75,019,400	304,420	0.41
1988	129,175,100	564,990	0.44
1989	230,369,900	898,995	0.39
1990	397,177,500	2,633,217	0.66
1991	634,431,100	4,433,762	0.70
1992	1,103,843,400	9,783,005	0.89
1993	1,997,323,000	18,078,981	0.91
1994	3,887,903,000	30,463,327	0.78
1995	7,854,887,000	48,741,551	0.62
1996	14,978,067,000	98,064,401	0.65
1997	29,393,262,000	204,499,276	0.70
1998	53,518,332,000	390,961,701	0.73
1999	79,282,967,000	663,123,501	0.84
2000	125,970,544,000	1,059,855,001	0.84
2001	179,480,078,000	1,280,660,000	0.71
2002	271,406,000,000	2,345,447,691	0.86
2003	354,575,000,000	3,570,054,000	1.01
2004*	419,692,000,000	4,787,751,000	1.14

(*) GSMH; DPT tahmini 2004 Yılı Programı

(*) GNP; *Estimates of SPO*

Not: 1 - Yeni GSMH Serisine Göre (Cari Fiyatlarla) *By New GNP series (Current Prices)*

SAĞLIK BAKANLIĞI BÜTÇESİNİN DEVLET BÜTÇESİNE ORANI

Ratio of Budget of Ministry of Health To Budget State

(BİN TL. / Thousand TL.)

YIL	DEVLET BÜTÇESİ	BAKANLIK BÜTÇESİ	BAK.BÜT. DEV.BÜT.OR.(%)
<i>Years</i>	<i>Budget of State</i>	<i>Budget of Minis. of Health</i>	<i>Ratio of Budget of Minis.of Health To Budget of State</i>
1923	137,333	3,038	2.21
1925	183,932	4,860	2.64
1930	222,646	4,502	2.02
1935	190,011	4,820	2.54
1940	268,476	8,185	3.05
1945	603,404	18,809	3.12
1950	1,487,208	60,615	4.08
1955	2,940,727	152,463	5.18
1960	7,266,965	382,762	5.27
1965	14,421,419	590,950	4.10
1970	28,860,265	888,080	3.08
1975	107,680,514	3,815,161	3.54
1980	756,687,182	31,822,605	4.21
1985	5,412,082,049	137,462,000	2.54
1990	63,925,354,000	2,633,217,000	4.12
1993	398,710,000,000	18,184,911,000	4.56
1994	823,396,387,000	30,463,327,000	3.70
1995	1,335,978,053,000	48,741,551,000	3.65
1996	3,558,506,822,000	98,064,401,000	2.76
1997	6,238,000,000,000	204,499,276,000	3.28
1998	14,753,000,000,000	390,891,701,000	2.65
1999	23,570,000,000,000	663,123,501,000	2.81
2000	46,843,000,000,000	1,059,825,001,000	2.26
2001	48,060,000,000,000	1,280,660,000,000	2.66
2002	97,831,000,000,000	2,345,447,691,000	2.40
2003	146,806,170,000,000	3,570,054,000,000	2.43
2004	149,858,129,000,000	4,787,751,000,000	3.19
GB+Katma Bütçe	161,541,173,770,000	4,787,751,000,000	2.96
Konsolide Bütçe	150,658,129,000,000	4,787,751,000,000	3.18

SAĞLIK BAKANLIĞI ve BAĞLI KURULUŞUNA VERİLEN ÖDENEKLER, 2004

Funds Given to Ministry of Health and The Related Establishment, 2004

(Milyon TL./Million TL)

HARCAMA KALEMİ	Expenditure	SAĞLIK BAKANLIĞI <i>Ministry of Health (*)</i>	HUD.ve SAH. SAĞ.GEN.MD. <i>Gn.Dir.of Border Marine Health</i>
Personel Giderleri	<i>Personnel Expenditures</i>	2,678,330,000	4,380,000
23 Sosyal Güvenlik Kurumuna Devlet Primi Giderleri	<i>State Premium Expen. to Social Security Ins.</i>	367,078,000	530,000
Mal ve Hizmet Alımları	<i>Goods & Services Purchasing</i>	1,343,820,000	994,000
Cari Transfer	<i>Current Transfers</i>	10,243,000	168,000
Sermaye Giderleri	<i>Capital Expenditures</i>	388,280,000	1,000,000
Toplam	Total	4,787,751,000	7,072,000

Not: Tablolar Analitik Bütçeye göre tanzim edilmiştir. *Tables were Prepared According to Analytical Budget.*

SAĞLIK BAKANLIĞI 2004 YILI BÜTÇESİNİN BİRİMLERE DAĞILIMI (*)

Distribution of Budget of 2004 by Units at Ministry of Health (*)

(Milyon TL./ Million TL.)

BİRİMLER	Units	TOPLAM	%	PERSONEL	SOSYAL	MAL VE HİZ. ALIM	CARI	SERMAYE
				GİDERLERİ	GÜV.KURUM.	GİDERLERİ	TRANSFERLER	GİDERLERİ
		Total		Personnel	State Premium Expen. to	Goods & Services	Current	Capital
				Expenditures	Social Security Inst.	Purchasing Expen.	Transfers	Expenditures
TOPLAM	TOTAL	4,787,750,000	100.00	2,678,330,000	367,078,000	1,343,819,000	10,243,000	388,280,000
Üst Yönetim	Top Administration	1,620,500	0.03	927,500	62,000	631,000	0	0
APK Kur. Başk.	Res. Plan. Coord. Council	58,730,000	1.23	1,713,000	322,000	5,565,000	0	51,130,000
Hukuk Müşavirliği	Legal Consultancy	887,000	0.02	414,000	65,000	408,000	0	0
Basın ve Halk İliş. Müş.	Press Public Rel. Cons.	151,000	0.00	57,000	9,000	85,000	0	0
Savunma Sekreterliği	Civil Defence Secr	243,000	0.01	183,000	9,000	51,000	0	0
Teftiş Kurulu Başkanlığı	Dep. of Inspection	3,262,500	0.07	2,044,000	314,000	904,500	0	0
Avrupa Bir. Koor. Dai. Başkanlığı	Dep. of Europ. Comm. Coord.	688,100	0.01	427,000	63,000	198,100	0	0
İdari ve Mali İşl. Dai. Baş.	Dep. Adm. Finan. Affairs	72,981,600	1.52	17,357,000	2,670,000	29,019,600	4,813,000	19,122,000
Personel Genel Müd.	Gn. Dir. of Personnel	5,764,000	0.12	3,936,000	747,000	1,081,000	0	0
Dış İliş. Dairesi Baş.	Dep. of External Affairs	4,835,000	0.10	342,000	59,000	379,000	4,055,000	0
İlaç ve Ecz. Gn. Müd.	Gn. Dir. of Pharm. - Pharm	3,073,700	0.06	1,476,000	286,000	1,306,700	0	5,000
Sağlık Eğit. Genel Müd.	Gn. Dir. of Health Education	135,674,000	2.83	99,269,500	14,621,000	17,783,500	0	4,000,000

SAĞLIK BAKANLIĞI 2004 YILI BÜTÇESİNİN BİRİMLERE DAĞILIMI (*)

Distribution of Budget of 2004 by Units at Ministry of Health (*)

(Milyon TL./ Million TL.)

BİRİMLER	Units	TOPLAM	%	PERSONEL	SOSYAL	MAL VE HİZ. ALIM	CARI	SERMAYE
				GİDERLERİ	GÜV.KURUM.	GİDERLERİ	TRANSFERLER	GİDERLERİ
				Personnel	State Premium Expen. to	Goods & Services	Current	Capital
		Total		Expenditures	Social Security Inst.	Purchasing Expen.	Transfers	Expenditures
Tem.Sağ. Hiz.Gen.Mü.d.	Gn.Dir.of Prim.Health Care	1,515,444,300	31.65	1,071,185,000	139,441,000	261,323,300	200,000	43,295,000
Kanser Savaşı Dai.Başk.	Dep.of Cancer Control	2,427,500	0.05	246,000	24,000	467,500	-	1,690,000
Verem Savaşı Dai.Başk.	Department of TBC contro	64,208,500	1.34	37,438,000	6,928,000	16,477,500	675,000	2,690,000
Sıtma Savaşı Dai.Başk.	Dep.of Malaria Control	50,059,400	1.05	40,431,000	5,913,000	3,315,400	-	400,000
AÇSAP Genel Müd.	Gn.Dir.of MCH/FP	86,682,100	1.81	58,380,000	1,586,000	21,466,100	-	5,250,000
R.Saydam Hiz.Mrk.Bşk.	R.Saydam Inst.of Hygiene	34,062,000	0.71	17,370,000	3,222,000	6,972,000	-	6,498,000
Tedavi Hiz.Gn.Müd.	Gen.Dir.of Curative serv.	2,728,154,800	56.98	1,325,134,000	190,737,000	974,651,800	-	237,632,000
Yüksek İhtisas Hastanesi	Yukse İhtisas Hospital	500,000	-	-	-	-	500,000	-
Sağlık Projesi Yat	Investments of Health Proj.	10,183,000	0.21	-	-	1,733,000	-	8,450,000
DIŞ PROJE KREDİLER	FOREIGN PROJECT CREDITS	0	0.00	-	-	-	-	-
Sağlık Projesi Genel Koor.	Health Project Coordination Unit	8,100,000	0.17	-	-	-	-	8,100,000
Tedavi Hiz.Gn.Müd.	Gen. Direct. of Curative Services	16,000	0.00	-	-	-	-	16,000
R.Saydam Hiz.Mrk.Bşk.	Pres. of Refik Saydam Hyg. Inst.	2,000	0.00	-	-	-	-	2,000

SAĞLIK BAKANLIĞI 2004 YILI YATIRIM ÖDENEĞİNİN BİRİMLERE DAĞILIMI
Distribution of Investment Fund of the Ministry of Health by Units, 2004

(Milyar TL./ Billion TL.)

BİRİMLER	Units	TOPLAM Total	ETÜD	TEKNOLOJİK	YAPI	BÜYÜK	M.TEÇHİZAT	TAŞIT	KAMULAŞ-
			PROJE Research	ARAŞTIRMALAR Tecnological	TESİS Buildings	ONARIM Repairment	ALIMLARI Purchase of Machinery	ALIM Vehicle	TIRMA Expropriation
			Project	Research	Facilities	Works	Equipment	Purchase	
TOPLAM	<i>Total</i>	388,280	5,275	1,820	187,826	55,132	121,356	11,871	5,000
Araştırma Planlama ve Koord.Kurulu Başkanlığı	<i>Research, Planning & Coordination Board</i>	---	---	---	---	51,130	---	---	---
Tedavi Hizmetleri Gn. Md	<i>Gen. Direc. of Curative Services</i>	233,134	1,500	40	157,592	--	74,002	---	---
Temel Sağ.Hizm.Gn. Md.	<i>Gen. Direc. of Primary Health Care</i>	43,295	330	--	22,965	---	20,000	---	---
AÇSAP Genel Müdürlüğü	<i>Gen. Dir. of Mother/Child Health & Family Planning</i>	5,250	250	---	---	---	5,000	---	---
İlaç ve Eczacılık Genel Müdürlüğü	<i>Gen. Direct. of 5 Pharmaceuticals</i>	5	5	---	---	---	---	---	---
Verem Savaş Daire Bşk.	<i>Dept. of Tuberculosis Control</i>	2,580	---	80	---	---	2,500	---	---
Sıtma Savaş Daire Bşk.	<i>Department of Malaria Control</i>	400	---	---	---	---	400	---	---
Kanserle Savaş Dai. Bşk.	<i>Department of Cancer Control</i>	1,690	190	---	---	---	1,500	---	---
İda.ve Mali İşler Dai. Bşk.	<i>Dept. of Admin. & Fiscal Affairs</i>	26,120	---	---	4,499	---	4,750	11,871	5,000
Sağlık Proj. Gn. Koord.	<i>Health Project Coordination Unit</i>	5,950	---	1,700	---	---	4,250	---	---
Sağlık Eğitimi Genel Müd.	<i>Gen. Direct. of Health Education</i>	4,000	---	---	400	2,000	1,600	---	---
Ref. Say. Hıf. Mrk. Bşk.	<i>Presidency of Refik Saydam Hygiene Institute</i>	6,498	---	---	2,248	2,000	2,250	---	---
Dış Kredi (Sağ.Proj.Gen.Koord.)	<i>Foreign Credit (Health Proj. Coord. Unit)</i>	8,100	3,000	---	---	---	5,100	---	---
Dış Kredi(Ted.Hiz.Gn.Md)	<i>Foreign Credit (Gen. Dir. of Curative Services)</i>	12	---	---	10	---	2	---	---
Dış Kredi (İdari ve Mali İşl.Dai.Bşk.)	<i>Foreign Credit (Dept. of Admin. & Fiscal Affairs)</i>	2	---	---	2	---	---	---	---
Dış Kredi (Verem Savaş Dai. Bşk.)	<i>Foreign Credit (Dept. of Tuberculosis Control)</i>	110	---	---	110	---	---	---	---
Dış Kredi (APK Kurul Başkanlığı)	<i>Foreign Credit (Research, Planning & Coordination Board)</i>	2	---	---	---	---	2	---	---
Dış Kredi (Ref. Say Hıf. Mrk. Bşk.)	<i>Foreign Credit (Presidency of Refik Saydam Hygiene Institute)</i>	2	---	---	---	---	2	---	---

SAĞLIK BAKANLIĞI 2004 YILI BÜTÇESİNİN HARCAMA KALEMLERİNE DAĞILIMI

Distribution of Budget of 2004 at Ministry of Health by Expenditure Units

(Milyon TL / Million TL)

HARCAMA KALEMİ	<i>Expenditure Units</i>	2003 YILI BÜTÇESİ	2004 YILI TEKLİFİ	2004 YILI VERİLEN
		<i>Budget of 2003</i>	<i>Proposal of 2004</i>	<i>Paid in 2004</i>
GENEL TOPLAM	GRAND TOTAL	3,570,054,000	4,191,437,994	4,787,751,000
Personel Giderleri	<i>Personnel Expenditures</i>	2,022,417,092	2,589,079,878	2,678,330,000
Sosyal Güvenlik Kurumuna Devlet Primi Giderleri	<i>State Premium Expenditures to Social Security Institution</i>	226,665,195	273,580,989	367,078,000
Mal ve Hizmet Alım Giderleri	<i>Goods & Services Purchasing Expenditures</i>	960,904,713	993,913,443	1,343,820,000
Cari Transferler	<i>Current Transfers</i>	10,323,000	21,817,637	10,243,000
Sermaye Giderleri	<i>Capital Expenditures</i>	349,744,000	313,046,047	388,280,000

SAĞLIK BAKANLIĞI 2003 - 2004 YILLARI YATIRIM HARCAMALARI KARŞILAŞTIRILMASI

Comparison of Investment Expenses of 2003 - 2004 at Ministry of Health

(Milyon TL / Million TL)

HARCAMA KALEMİ	Expenditure Units	ÖDENEK Appropriation		ARTIŞ % Percentage of Increase
		2003	2004	
Etüd-Proje	Research - Project	24,182,000	7,095,000	- 70.66
Kiralar	Rents	1,340,000	-	-
Diğer Hizmet Alımları	Other Services Purchasing	11,901,000	-	-
Taşıt Alımları	Vehicle Purchasing	9,405,000	11,871,000	26.22
Mak. Teç. Alm.	Machine & Equipment Purchasing	88,913,000	121,356,000	36.49
Büyük Onarım	Big Repair	35,602,000	55,132,000	54.86
Yapı-Tesis	Buildings - Facilities	172,902,000	187,826,000	8.63
TOPLAM / Total		344,245,000	383,280,000	11.34
Kamulaştırma	Expropriation	5,499,000	5,000,000	-9.07
GENEL TOPLAM / Grand Total		349,744,000	388,280,000	11.02

2002 - 2003 DÖNER SERMAYE GİDERLERİNİN DAĞILIMI
Expenditure Distribution Of Revolving Funds 2002 - 2003

(Milyar TL / Billion TL)

		2002	(%)	2003	(%)
		<i>Year</i>	<i>Percentage</i>	<i>Year</i>	<i>Percentage</i>
TOPLAM GİDER	<i>Total Expenditure</i>	1,746	-	2,244	-
YATIRIMLAR	<i>Investments</i>	30	1.72	30	1.34
DEMİRBAŞLAR	<i>Inventories</i>	41	2.35	49	2.18
HİZMET ÜRETİM GİDERLERİ	<i>Service Production Expenditure</i>	1,023	58.59	1,229	54.77
YÖNETİM GİDERLERİ (EK ÖDEME DAHİL)	<i>Management Expenditure (Including Incentive Payment)</i>	652	37.34	936	41.71

DÖNER SERMAYELİ KURUMLARIN GELİR GİDER DURUMU

Income Situation of Institutions That Have Revolving Funds

YILLAR/ Years	GELİR <i>Income</i>	ARTIŞI (%) <i>Percentage of Increase</i>	GİDER <i>Expenditure</i>	ARTIŞI (%) <i>Percentage of Increase</i>
1998	185,654,133,513,077	–	170,815,267,499,129	–
1999	351,048,210,126,000	89.1	308,780,594,675,197	80.8
2000	608,827,767,549,681	73.4	585,920,581,230,153	89.8
2001	1,013,287,227,650,300	66.4	952,769,295,285,995	62.6
2002	1,961,077,467,471,830	93.5	1,746,008,747,500,000	83.3
2003	2,919,190,593,035,830	48.9	2,244,748,023,360,000	28.6

İLLERİN DÖNER SERMAYE GELİRLERİ, 2002 - 2003
Revolving Funds Income of Provinces, 2002 - 2003

İL ADI <i>Province Name</i>	2002 YILI GELİRİ <i>Income</i>	2003 YILI GELİRİ <i>Income</i>	YILLIK ARTIŞ (%) <i>Annual Increase (%)</i>
TOPLAM / TOTAL	1,961,077,467,471,830	2,919,190,593,035,830	49
ADANA	55,599,625,088,000	72,996,769,320,623	31
ADİYAMAN	16,830,962,000,000	23,533,707,152,576	40
AFYON	24,566,606,234,678	31,251,435,576,625	27
AĞRI	2,732,060,000,000	6,563,633,856,109	140
AMASYA	9,300,123,127,335	20,061,179,053,812	116
ANKARA	258,297,156,283,941	381,203,949,387,967	48
ANTALYA	52,976,515,000,000	71,837,014,340,648	36
ARTVİN	6,441,742,000,000	9,637,092,195,817	50
AYDIN	33,999,630,761,033	42,819,108,449,084	26
BALIKESİR	33,383,982,000,000	46,781,677,506,987	40
BİLECİK	4,421,004,000,000	6,701,216,345,729	52
BİNGÖL	7,155,346,000,000	8,339,691,765,664	17
BİTLİS	5,946,447,000,000	7,274,568,107,079	22
BOLU	12,097,526,000,000	19,767,750,058,320	63
BURDUR	13,901,391,000,000	20,424,513,355,728	47
BURSA	67,771,554,000,000	114,837,071,574,196	69
ÇANAĞKALE	14,738,315,245,145	21,493,998,341,624	46
ÇANKIRI	7,962,316,223,000	10,629,462,311,116	33
ÇORUM	27,584,898,785,220	36,283,030,887,225	32
DENİZLİ	24,315,385,723,479	37,845,120,984,053	56
DIYARBAKIR	18,030,656,000,000	45,202,313,834,314	151
EDİRNE	12,942,663,000,000	18,295,948,606,304	41
ELAZIĞ	23,017,796,000,000	36,860,208,778,039	60
ERZİNCAN	6,059,038,000,000	12,880,148,198,839	113

İLLERİN DÖNER SERMAYE GELİRLERİ, 2002 - 2003
Revolving Funds Income of Provinces, 2002 - 2003

İL ADI <i>Province Name</i>	2002 YILI GELİRİ <i>Income</i>	2003 YILI GELİRİ <i>Income</i>	YILLIK ARTIŞ (%) <i>Annual Increase (%)</i>
ERZURUM	24,309,754,000,000	38,475,599,044,950	58
ESKİŞEHİR	28,178,440,000,000	37,099,615,114,437	32
GAZİANTEP	22,891,169,000,000	34,579,196,848,099	51
GİRESUN	17,723,503,000,000	26,480,787,495,989	49
GÜMÜŞHANE	5,840,395,000,000	8,132,524,536,230	39
HAKKARİ	4,918,812,000,000	5,855,509,925,270	19
HATAY	25,511,436,000,000	37,947,476,938,835	49
ISPARTA	19,471,673,000,000	36,145,606,577,778	86
MERSİN	39,357,849,000,000	81,582,614,580,938	107
İSTANBUL	240,537,973,000,000	343,361,003,150,924	43
İZMİR	127,723,483,000,000	181,592,667,153,722	42
KARS	5,012,563,000,000	8,001,143,444,078	60
KASTAMONU	14,360,720,000,000	22,213,761,952,288	55
KAYSERİ	26,405,168,000,000	54,651,252,981,793	107
KIRKLARELİ	5,810,633,000,000	10,807,466,576,545	86
KIRŞEHİR	8,260,006,000,000	10,828,168,043,697	31
KOCAELİ	17,466,859,000,000	25,114,075,380,972	44
KONYA	48,509,919,000,000	66,911,198,359,381	38
KÜTAHYA	18,123,662,000,000	31,886,029,084,523	76
MALATYA	19,874,155,000,000	23,292,364,011,104	17
MANİSA	39,178,114,000,000	51,893,766,053,735	32
KAHRAMANMARAŞ	22,246,941,000,000	33,119,442,715,260	49
MARDİN	8,816,584,000,000	12,912,977,462,865	46
MUĞLA	26,059,644,000,000	37,692,982,969,604	45
MUŞ	7,606,262,000,000	10,197,242,930,429	34
NEVEŞEHİR	5,640,837,000,000	9,392,308,539,929	67
NİĞDE	10,990,927,000,000	15,991,834,431,077	46
ORDU	26,747,697,000,000	38,095,254,837,460	42

İLLERİN DÖNER SERMAYE GELİRLERİ, 2002 - 2003
Revolving Funds Income of Provinces, 2002 - 2003

İL ADI	2002 YILI GELİRİ	2003 YILI GELİRİ	YILLIK ARTIŞ (%)
<i>Province Name</i>	<i>Income</i>	<i>Income</i>	<i>Annual Increase (%)</i>
RİZE	10,820,276,000,000	13,375,893,646,437	24
SAKARYA	16,333,827,000,000	25,355,979,695,029	55
SAMSUN	56,234,507,000,000	77,842,244,651,647	38
SIİRT	3,455,305,000,000	4,234,069,401,010	23
SİNOP	8,589,304,000,000	12,207,594,316,244	42
SİVAS	19,453,725,000,000	26,183,790,429,415	35
TEKİRDAĞ	13,338,274,000,000	18,015,426,538,933	35
TOKAT	24,491,453,000,000	35,711,382,929,070	46
TRABZON	36,322,292,000,000	60,137,836,463,689	66
TUNCELİ	1,538,015,000,000	2,552,025,694,385	66
ŞANLIURFA	23,148,146,000,000	30,761,493,178,197	33
UŞAK	10,752,872,000,000	16,627,698,195,663	55
VAN	24,274,309,000,000	30,265,222,400,345	25
YOZGAT	15,654,743,000,000	19,876,388,787,144	27
ZONGULDAK	10,960,318,000,000	16,908,469,086,532	54
AKSARAY	9,315,206,000,000	17,683,304,642,453	90
BAYBURT	4,685,218,000,000	4,322,077,050,152	-8
KARAMAN	7,025,752,000,000	10,078,545,978,671	43
KIRIKKALE	3,327,805,000,000	19,852,287,000,976	497
BATMAN	4,598,548,000,000	6,179,574,865,684	34
ŞIRNAK	1,736,326,000,000	4,801,949,407,417	177
BARTIN	4,563,948,000,000	5,959,573,662,116	31
ARDAHAN	3,772,672,000,000	2,108,491,827,300	-44
İĞDIR	2,516,878,000,000	5,223,934,583,827	108
YALOVA	3,219,889,000,000	4,916,395,856,957	53
KARABÜK	10,770,956,000,000	14,238,401,875,526	32
KİLİS	3,574,141,000,000	5,339,261,602,087	49
OSMANİYE	11,673,907,000,000	18,425,891,030,039	58
DÜZCE	7,280,938,000,000	12,230,907,108,496	68

TÜRKİYE SAĞLIK PERSONELİ

Health Personnel in Turkey

Personel	Personnel	Yıl / Years						
		1995	1997	1998	1999	2000	2001	2002
Unvanı	Title							
Hekim	<i>Physician</i>	69,349	73,659	77,344	81,988	85,117	90,757	95,190
Uzman	<i>Specialist</i>	29,846	32,511	34,189	36,854	38,064	41,907	43,660
Pratisyen	<i>Practitioner</i>	39,503	41,148	43,155	45,134	47,053	48,850	51,530
Diş Hekimi	<i>Dentist</i>	11,717	12,737	13,421	14,226	16,002	15,866	17,108
Eczacı	<i>Pharmacist</i>	19,090	20,557	21,441	22,065	23,266	22,922	22,322
Sağlık Memuru	<i>Sanitarian</i>	39,342	39,658	41,461	43,032	46,528	45,560	49,324
Hemşire	<i>Nurse</i>	64,243	67,265	69,146	70,270	71,600	75,879	79,059
Ebe	<i>Midwife</i>	39,551	40,230	41,059	41,271	41,590	41,158	41,513

TÜRKİYE SAĞLIK PERSONELİNİN KURUMLARA DAĞILIMI, 2002

Distribution of Health Personnel by Establishments in Turkey, 2002

Personel	Personnel	TOPLAM	1 PRS.DÜŞ.	SAĞLIK BAKANLIĞI		SSK	ÜNİVER-	DİĞER	
			NÜFUS	Ministry of Health		Social	SITE	KAMU	ÖZEL
UNVANI	Title	Total	Population	SAYI	%	Insurance	Uni-	Other	
			per pers.	Number	%	Institute	versity	Organization	Private
Hekim	Physician	95,190	721	47,330	50	9,961	19,568	6,565	11,766
Uzman	Specialist	43,660	1,571	15,868	36	6,230	9,478	2,598	9,486
Pratisyen	Practitioner	51,530	1,331	31,462	61	3,731	10,090	3,967	2,280
Diş Hekimi	Dentist	17,108	4,010	3,211	19	610	904	926	11,457
Eczacı	Pharmacist	22,322	3,074	779	3	817	665	236	19,825
Sağlık Memuru	Sanitarian	49,324	1,391	34,974	71	2,067	3,374	4,431	4,478
Hemşire	Nurse	79,059	868	45,812	58	11,698	11,267	4,175	6,107
Ebe	Midwife	41,513	1,653	37,674	91	1,807	169	448	1,415

2002 yılı nüfusu : 68,610,000 Population of 2002: 68,610,000

TÜRKİYE SAĞLIK PERSONELİNİN İLLERE GÖRE DAĞILIMI, 2002

Distribution of Health Personnel of Turkey by Provinces, 2002

İLLER <i>Provinces</i>	UZMAN HEKİM <i>Physician</i>	PRATİSYEN HEKİM <i>Practitioner</i>	DIŞ HEKİMİ <i>Dentist</i>	ECZACI <i>Pharmacist</i>	SAĞLIK MEMURU <i>Sanitarian</i>	HEMŞİRE <i>Nurse</i>	EBE <i>Midwife</i>
TOPLAM <i>Total</i>	43,660	51,530	17,108	22,322	49,324	79,059	41,513
ADANA	1,161	1,369	167	594	1,199	2,149	1,202
ADİYAMAN	97	250	25	96	347	439	310
AFYON	252	398	104	184	576	700	533
AĞRI	39	108	25	64	128	178	133
AMASYA	108	215	52	103	359	485	304
ANKARA	5,786	6,105	2,359	2,466	5,073	8,463	2,580
ANTALYA	1,172	1,322	508	755	1,072	2,235	1,406
ARTVİN	45	164	23	37	200	323	240
AYDIN	570	740	245	400	637	1,340	845
BALIKESİR	517	616	246	412	807	1,515	1,191
BİLECİK	48	122	33	47	88	196	129
BİNGÖL	35	135	15	36	186	170	132
BİTLİS	38	108	19	30	125	193	105
BOLU	116	170	69	83	231	472	246
BURDUR	94	189	57	87	302	401	397
BURSA	1,500	1,707	455	696	1,452	2,561	1,292
ÇANAKKALE	186	251	104	166	326	703	546
ÇANKIRI	57	168	37	44	292	245	125
ÇORUM	185	317	68	133	482	615	314
DENİZLİ	667	634	282	347	716	1,185	1,031
DİYARBAKIR	340	793	128	199	657	1,265	592
EDİRNE	355	505	90	129	323	677	441
ELAZIĞ	315	672	65	106	464	739	417
ERZİNCAN	68	165	23	38	256	273	182

Not: Milli Savunma Bakanlığı sağlık personeli yalnız toplamda verilmiştir.

Note: Health personnel working for Ministry of National Defence are included in the total.

TÜRKİYE SAĞLIK PERSONELİNİN İLLERE GÖRE DAĞILIMI, 2002
Distribution of Health Personnel of Turkey by Provinces, 2002

İLLER <i>Provinces</i>	UZMAN HEKİM <i>Physician</i>	PRATİSYEN HEKİM <i>Practitioner</i>	DİŞ HEKİMİ <i>Dentist</i>	ECZACI <i>Pharmacist</i>	SAĞLIK MEMURU <i>Sanitarian</i>	HEMŞİRE <i>Nurse</i>	EBE <i>Midwife</i>
TOPLAM	43,660	51,530	17,108	22,322	49,324	79,059	41,513
<i>Total</i>							
ERZURUM	390	704	76	117	750	1037	402
ESKİŞEHİR	533	695	146	361	789	1352	621
GAZİANTEP	558	598	158	378	530	1014	464
GİRESUN	110	265	63	119	554	764	435
GÜMÜŞHANE	26	125	18	21	116	163	90
HAKKARİ	18	72	11	14	91	131	46
HATAY	412	508	191	389	440	684	574
ISPARTA	332	544	130	161	556	880	638
İÇEL	666	866	358	457	1032	1907	1,335
İSTANBUL	11,421	7,813	4,831	4,628	3,806	10,112	3,242
İZMİR	4,012	4,547	1,642	1,966	2,698	5,861	2,705
KARS	36	133	17	43	133	219	239
KASTAMONU	119	249	56	104	363	508	237
KAYSERİ	584	921	169	300	1039	1,278	704
KIRKLARELİ	138	150	85	126	212	318	288
KIRŞEHİR	77	198	41	68	334	226	243
KOCAELİ	786	862	252	337	755	1,378	743
KONYA	803	1,211	447	615	1,180	1,520	974
KÜTAHYA	171	286	73	139	458	570	371
MALATYA	381	707	147	186	668	1090	742
MANİSA	745	913	264	415	666	1354	988
K.MARAŞ	265	483	125	184	777	840	626
MARDİN	75	201	40	106	222	321	214
MUĞLA	449	479	234	348	618	1,520	834
MUŞ	40	122	16	30	126	183	132
NEVŞEHİR	92	218	52	100	375	304	191
NİĞDE	98	253	42	78	326	331	273
ORDU	194	331	58	189	514	817	632

TÜRKİYE SAĞLIK PERSONELİNİN İLLERE GÖRE DAĞILIMI, 2002
Distribution of Health Personnel of Turkey by Provinces, 2002

İLLER <i>Provinces</i>	UZMAN HEKİM <i>Physician</i>	PRATİSYEN HEKİM <i>Practitioner</i>	DIŞ HEKİMİ <i>Dentist</i>	ECZACI <i>Pharmacist</i>	SAĞLIK MEMURU <i>Sanitarian</i>	HEMŞİRE <i>Nurse</i>	EBE <i>Midwife</i>
TOPLAM <i>Total</i>	43,660	51,530	17,108	22,322	49,324	79,059	41,513
RİZE	104	192	58	83	225	340	213
SAKARYA	295	347	159	196	527	608	450
SAMSUN	908	1107	227	347	1,249	1,734	852
SİİRT	37	102	18	48	133	157	98
SİNOP	72	158	31	59	223	297	188
SİVAS	272	637	66	130	594	949	471
TEKİRDAĞ	299	336	155	213	300	697	416
TOKAT	210	340	77	135	594	694	469
TRABZON	422	733	164	234	1025	1,346	611
TUNCELİ	9	103	13	13	89	155	168
Ş.URFA	267	469	65	260	423	518	353
UŞAK	121	190	75	97	302	382	479
VAN	237	397	49	83	318	553	248
YOZGAT	93	333	42	93	477	436	317
ZONGULDAK	348	481	124	134	385	855	392
AKSARAY	100	271	48	101	304	313	182
BAYBURT	13	58	11	11	50	79	52
KARAMAN	71	188	43	69	163	191	140
KIRIKKALE	226	382	60	73	643	414	238
BATMAN	77	111	27	68	230	208	141
ŞİRNAK	21	100	11	35	81	119	71
BARTIN	67	147	30	47	112	221	118
ARDAHAN	18	90	3	15	58	72	68
İĞDIR	36	79	11	34	47	141	124
YALOVA	79	129	47	61	123	168	94
KARABÜK	99	172	37	60	192	335	171
KİLİS	28	111	9	31	44	69	64
OSMANİYE	102	291	65	106	461	395	455
DÜZCE	206	264	44	75	174	380	130

SAĞLIK BAKANLIĞI PERSONELİ, 2003

Personnel of Ministry of Health, 2003

HİZMET SINIFLARI	Service Categories	TOPLAM Total	MERKEZ Center	TAŞRA Provinces
SAĞLIK HİZMETLERİ	Health Services			
Uzman Hekim	Specialist	16,896	19	16,877
Asistan Hekim	Assistant	4,393	-	4,393
Pratisyen Hekim	Practitioner	26,891	84	26,807
Diş Hekimi	Dentist	3,449	7	3,442
Eczacı	Pharmacist	935	73	862
Tıbbi Teknolog	Med. Technologist	950	52	898
Biyolog	Biologist	602	17	585
Veteriner	Veterinerian	20	8	12
Psikolog	Psychologist	346	2	344
Sosyal Çalışmacı	Social Worker	205	3	202
Sağlık Memuru	Sanitarian	36,141	90	36,051
Hemşire	Nurse	46,279	27	46,252
Ebe	Midwife	37,483	21	37,462
Diğer Sağlık Prs.	Other Health Pers.	1,154	6	1,148
SAĞLIK HİZM. TOPLAMI	Total Health Services	175,744	409	175,335
GENEL İDARE HİZMETLERİ	General Administrative Serv.	24,401	1,773	22,628
TEKNİK HİZMETLER	Technique Services	3,091	277	2,814
EĞİTİM VE ÖĞRETİM HİZM.	Training & Education Services	4,846	0	4,846
AVUKATLIK HİZMETLERİ	Law Profession Services	10	3	7
DİN HİZMETLERİ	Religion Services	119	0	119
YARDIMCI HİZMETLER	Supportive Services	25,821	264	25,557
GENEL TOPLAM	Grand Total	234,032	2,726	231,306

SAĞLIK BAKANLIĞI SAĞLIK PERSONELİNİN İLLERE GÖRE DAĞILIMI, 2003

Distribution of Health Personnel of Ministry of Health by Provinces, 2003

İLLER <i>Provinces</i>	UZMAN HEKİM <i>Physician</i>	PRATİSYEN HEKİM <i>Practitioner</i>	DIŞ HEKİMİ <i>Dentist</i>	ECZACI <i>Pharmacist</i>	SAĞLIK MEMURU <i>Sanitarian</i>	HEMŞİRE <i>Nurse</i>	EBE <i>Midwife</i>
TOPLAM <i>Total</i>	16,896	31,284	3,449	935	36,141	46,277	37,483
ADANA	411	838	68	17	792	1,016	1,035
ADİYAMAN	85	225	20	2	341	392	287
AFYON	151	295	37	12	559	536	505
AĞRI	44	93	14	2	128	150	104
AMASYA	94	196	20	6	337	393	286
ANKARA	2,380	3,357	604	291	3,429	4,078	2,409
ANTALYA	506	852	78	22	781	1,414	1,354
ARTVİN	42	150	19	2	188	261	227
AYDIN	260	511	44	11	544	1,009	817
BALIKESİR	312	504	60	14	737	1,127	1,160
BİLECİK	34	95	12	3	76	165	121
BİNGÖL	35	110	11	2	166	129	126
BİTLİS	35	96	11	1	121	146	86
BOLU	67	128	25	7	218	363	219
BURDUR	87	168	18	5	276	384	379
BURSA	529	849	82	16	967	1,328	1,066
ÇANAKKALE	140	195	32	3	294	574	525
ÇANKIRI	53	144	24	2	283	219	118
ÇORUM	133	276	39	6	466	483	283
DENİZLİ	225	418	50	7	581	841	1,000
DİYARBAKIR	158	418	54	5	589	660	515
EDİRNE	128	167	24	4	214	354	419
ELAZIĞ	134	376	31	3	338	427	381
ERZİNCAN	56	147	16	2	219	206	152

SAĞLIK BAKANLIĞI SAĞLIK PERSONELİNİN İLLERE GÖRE DAĞILIMI, 2003*Distribution of Health Personnel of Ministry of Health by Provinces, 2003*

İLLER <i>Provinces</i>	UZMAN HEKİM <i>Physician</i>	PRATİSYEN HEKİM <i>Practitioner</i>	DIŞ HEKİMİ <i>Dentist</i>	ECZACI <i>Pharmacist</i>	SAĞLIK MEMURU <i>Sanitarian</i>	HEMŞİRE <i>Nurse</i>	EBE <i>Midwife</i>
ERZURUM	149	363	42	5	673	588	350
ESKİŞEHİR	155	341	48	16	548	681	584
GAZİANTEP	233	388	35	12	305	448	406
GİRESUN	94	240	25	3	516	689	397
GÜMÜŞHANE	27	120	13	2	118	158	75
HAKKARİ	22	72	10	1	95	117	51
HATAY	255	446	46	13	379	488	537
İSPARTA	150	299	31	8	489	599	606
İÇEL	333	615	58	18	923	1,287	1,293
İSTANBUL	2,962	3,914	267	84	1,919	3,904	2,511
İZMİR	1,374	2,463	317	120	1,581	2,958	2,161
KARS	42	119	11	2	130	188	222
KASTAMONU	90	210	35	3	331	417	224
KAYSERİ	218	480	39	6	900	616	636
KIRKLARELİ	92	122	17	6	170	228	259
KIRŞEHİR	64	185	18	3	329	184	230
KOCAELİ	207	442	38	13	532	690	628
KONYA	389	804	71	20	992	1,001	873
KÜTAHYA	91	217	21	4	376	399	330
MALATYA	134	436	28	8	575	669	678
MANİSA	356	607	77	17	524	860	928
K.MARAŞ	158	388	42	5	663	651	590
MARDİN	68	177	17	4	185	269	186
MUĞLA	255	385	41	9	471	1,124	804
MUŞ	45	97	10	1	135	150	113
NEVŞEHİR	65	204	24	3	367	251	180
NİĞDE	67	229	20	3	321	284	257
ORDU	156	293	40	2	509	705	602

SAĞLIK BAKANLIĞI SAĞLIK PERSONELİNİN İLLERE GÖRE DAĞILIMI, 2003*Distribution of Health Personnel of Ministry of Health by Provinces, 2003*

İLLER <i>Provinces</i>	UZMAN	PRATİSYEN	DIŞ	ECZACI <i>Pharmacist</i>	SAĞLIK		
	HEKİM <i>Physician</i>	HEKİM <i>Practitioner</i>	HEKİMİ <i>Dentist</i>		MEMURU <i>Sanitarian</i>	HEMŞİRE <i>Nurse</i>	EBE <i>Midwife</i>
RİZE	73	161	20	1	210	242	179
SAKARYA	150	260	29	5	445	445	403
SAMSUN	339	678	65	10	978	1,063	798
SİİRT	37	104	14	2	121	119	89
SİNOP	56	137	15	3	211	234	170
SİVAS	113	338	31	4	484	530	425
TEKİRDAĞ	167	255	23	6	258	517	386
TOKAT	142	297	39	3	580	586	439
TRABZON	203	470	47	6	930	953	576
TUNCELİ	11	88	9	1	83	115	152
Ş.URFA	150	331	34	2	378	346	319
UŞAK	90	181	28	3	286	292	453
VAN	96	180	19	4	262	372	218
YOZGAT	95	303	33	4	497	406	307
ZONGULDAK	91	251	22	6	271	346	333
AKSARAY	91	258	18	4	267	271	163
BAYBURT	13	57	11	1	51	74	48
KARAMAN	67	172	16	3	146	180	129
KIRIKKALE	96	273	34	8	639	343	232
BATMAN	45	97	10	2	171	114	123
ŞIRNAK	25	89	7	0	75	95	74
BARTIN	43	126	10	2	112	160	112
ARDAHAN	9	72	8	2	52	72	65
İĞDIR	38	69	9	0	48	121	123
YALOVA	50	98	9	2	109	133	89
KARABÜK	58	161	18	5	152	212	156
KİLİS	27	98	5	4	44	64	61
OSMANİYE	96	273	19	5	449	380	453
DÜZCE	75	143	13	1	132	234	123

TÜRKİYE SAĞLIK PERSONELİNİN COĞRAFİ BÖLGELERE GÖRE DAĞILIMI, 2002
Distribution of Health Personnel of Turkey by Geographical Regions, 2002

BÖLGELER <i>Regions</i>	UZMAN HEKİM <i>Specialist Physician</i>	PRATİSYEN HEKİM <i>Practitioner</i>	DIŞ HEKİMİ <i>Dentist</i>	ECZACI <i>Pharmacist</i>	SAĞLIK MEMURU <i>Sanitarian</i>	HEMŞİRE <i>Nurse</i>	EBE <i>Midwife</i>
TOPLAM <i>Total</i>	43,660	51,530	17,108	22,322	49,324	79,059	41,513
MARMARA Marmara	15,624	12,838	6,457	7,011	8,719	18,933	8,832
EGE Aegean	6,987	8,187	2,919	3,896	6,471	12,812	7,886
AKDENİZ Mediterranean	4,204	5,572	1,601	2,733	5,839	9,491	6,663
İÇ ANADOLU Central Anatolia	8,792	11,580	3,552	4,498	11,589	16,022	7,059
KARADENİZ Black Sea	3,352	5,488	1,210	1,974	7,048	10,228	5,694
DOĞU ANADOLU East Anatolia	1,660	3,595	490	809	3,439	5,134	3,438
GÜNEYDOĞU ANADOLU Southeast Anatolia	1,500	2,735	481	1,221	2,667	4,110	2,307

SAĞLIK OCAKLARI SAĞLIK PERSONELİ DURUMU, 2003
Status Health Personnel of Health Centers, 2003

UNVANI	<i>Title</i>	Standart Kadro <i>Standard Staff</i>	Mevcut <i>Existing</i>
Pratisyen Hekim	<i>Practitioner</i>	35,362	14,385
Diş Hekimi	<i>Dentist</i>	4,668	404
Eczacı	<i>Pharmacist</i>	1,141	35
Sağlık Memuru	<i>Sanitarian</i>	33,230	5,689
Hemşire	<i>Nurse</i>	42,566	10,712
Ebe(*)	<i>Midwife(*)</i>	57,861	19,448
Çevre Sağlık Teknisyeni	<i>Environment Health Techn.</i>	11,618	2,214
Laboratuvar Teknisyeni	<i>Laboratory Technician</i>	12,938	1,059

(*) Sağlık evi ebeleri dahildir.

(*) *Midwives of Health Houses are included.*

BAZI SAĞLIK PERSONELİNİN YILLARA GÖRE NET MAAŞI (ANKARA)

Net Salaries of Selected Health Personnel According to Years (Ankara)

YIL	UZMAN HEKİM <i>Specialist Physician</i>		PRATİSYEN HEKİM <i>Practitioner</i>		ECZACI <i>Pharmacist</i>		EBE-HEMŞİRE, S.MEMURU <i>Midwife- Nurse, Sanitarian</i>	
	(4/1) MAAŞ	ARTIŞI %	(8/3) MAAŞ	ARTIŞI %	(8/1) MAAŞ	ARTIŞI %	(12/3) MAAŞ	ARTIŞI %
<i>Years</i>	<i>Salary</i>	<i>Percentage of Increase</i>	<i>Salary</i>	<i>Percentage of Increase</i>	<i>Salary</i>	<i>Percentage of Increase</i>	<i>Salary</i>	<i>Percentage of Increase</i>
1989	1,399,669	-	1,146,857	-	755,657	-	547,579	-
1990	2,267,377	62	1,342,113	17	1,327,248	76	927,670	69
1995	29,726,004	1,211	25,932,530	1,832	22,473,467	1,593	16,385,438	1,666
1996	44,381,217	49	38,674,222	49	33,470,322	49	24,311,340	48
1997	103,130,268	132	80,439,766	108	65,506,937	96	48,901,779	101
1998	182,542,915	77	142,821,868	78	120,350,316	84	87,916,848	80
1999	286,289,465	57	224,160,735	57	189,296,103	57	138,984,058	58
2000	398,391,069	39	312,197,447	39	263,976,609	39	194,147,036	40
2001	661,574,902	66	518,459,134	66	438,415,547	66	322,488,040	66
2002	819,359,000	24	677,119,000	31	580,750,000	32	442,175,000	37
2003	906,600,000	10.6	732,200,000	8	631,000,000	9	485,400,000	10
2004	1,066,450,000	17.6	868,050,000	19	755,750,000	20	590,900,000	22

BAZI SAĞLIK PERSONELİNİN YILLARA GÖRE NET MAAŞI (HAKKARI)

Net Salaries of Selected Health Personnel According to Years (Hakkari)

YIL	UZMAN HEKİM <i>Specialist Physician</i>		PRATİSYEN HEKİM <i>Practitioner</i>		ECZACI <i>Pharmacist</i>		EBE-HEMŞİRE, S.MEMURU <i>Midwife- Nurse, Sanitarian</i>	
	(4/1) MAAŞ	ARTIŞI %	(8/3) MAAŞ	ARTIŞI %	(8/1) MAAŞ	ARTIŞI %	(12/3) MAAŞ	ARTIŞI %
<i>Years</i>	<i>Salary</i>	<i>Percentage of Increase</i>	<i>Salary</i>	<i>Percentage of Increase</i>	<i>Salary</i>	<i>Percentage of Increase</i>	<i>Salary</i>	<i>Percentage of Increase</i>
1989	1,674,335	-	1,421,524	-	844,704	-	609,525	-
1990	2,703,066	61	2,308,434	62	1,444,629	71	1,036,453	70
1995	45,387,549	1,579	35,191,722	1,424	28,075,527	1,843	19,586,615	1,790
1996	67,942,835	50	52,603,979	49	41,898,200	49	29,127,270	49
1997	144,463,773	113	104,870,302	99	82,297,036	96	57,353,264	97
1998	254,482,464	76	185,488,117	77	145,964,454	77	102,376,798	79
1999	397,984,913	56	290,529,783	57	228,956,703	57	160,920,508	57
2000	552,917,033	39	404,092,435	39	318,774,338	39	224,455,897	39
2001	918,068,363	66	670,966,279	66	529,403,574	66	372,813,912	66
2002	1,123,600,000	22	857,520,000	28	688,667,000	30	503,800,000	35
2003	1,225,650,000	9.1	921,750,000	7	744,350,000	8	550,200,000	9
2004	1,394,600,000	13.8	1,120,650,000	22	883,350,000	19	663,850,000	21

TÜRKİYE'DE UZMAN PRATİSYEN HEKİM DENGESİ
Equilibrium Between Specialists and Practitioners in Turkey

YIL <i>Years</i>	TOPLAM <i>TOTAL</i>	UZMAN <i>Specialist Physician</i>		PRATİSYEN <i>Practitioner</i>	
		SAYI <i>Number</i>	%	SAYI <i>Number</i>	%
1950	6,895	3,647	53	3,248	47
1955	7,077	3,192	45	3,885	55
1960	8,214	4,181	51	4,033	49
1965	10,895	6,657	61	4,238	39
1970	13,843	8,818	64	5,025	36
1975	21,714	12,698	58	9,016	42
1980	27,241	16,699	61	10,542	39
1985	36,427	20,878	57	15,549	43
1990	50,639	24,900	49	25,739	51
1993	61,050	26,322	43	34,728	57
1994	65,832	27,564	42	38,268	58
1995	69,349	29,846	43	39,503	57
1996	70,947	31,126	44	39,821	56
1997	73,659	32,511	44	41,148	56
1998	77,344	34,189	44	43,155	56
1999	81,988	36,854	45	45,134	55
2000	85,117	38,064	45	47,053	55
2001	90,757	41,907	46	48,850	54
2002	95,190	43,660	46	51,530	54

TÜRKİYE YATAKLI TEDAVİ KURUMLARI, 2003
Inpatient Medical Institutions in Turkey, 2003

KURUMU	<i>Institutions</i>	Hastane Sayısı	Yatak Sayısı	Yatak %'de Dağılımı
		<i>Number of Hospitals</i>	<i>Bed Capacity</i>	<i>Percentage Distribution of Beds</i>
TOPLAM	TOTAL	1,172	180,797	100.0
Sağlık Bakanlığı	<i>Ministry of Health</i>	668	91,202	50.4
Milli Sav. Bak.	<i>Minis. of National Def.</i>	42	15,900	8.8
SSK	<i>Social Insurance Inst.</i>	121	29,157	16.1
Üniversite	<i>University</i>	50	26,162	14.5
Diğ. Bakanlıklar	<i>Other Ministries</i>	2	680	0.4
Belediyeler	<i>Municipalities</i>	9	1,389	0.8
İkt. Devlet Teş.	<i>State Eco. Enterp.</i>	8	1,607	0.9
Dernek	<i>Association</i>	18	1,674	0.9
Yabancı	<i>Foreign</i>	3	268	0.1
Azınlık	<i>Minority</i>	5	934	0.5
Özel	<i>Private</i>	246	11,824	6.5

**TÜRKİYE'DE YATAKLI TEDAVİ KURUMLARI VE
HASTA YATAKLARININ DALLARA GÖRE DAĞILIMI, 2003**

Distribution of Patient Beds and Inpatient Medical Institutions by Branches in Turkey, 2003

DALLAR	<i>Branches</i>	Hastane Sayısı <i>Number of Hospitals</i>	Yatak Sayısı <i>Bed Capacity</i>	Yatak %'de Dağılımı <i>Percentage Distr. of Beds</i>
TOPLAM	<i>Total</i>	1,172	180,797	100.00
Genel Hastane	<i>General Hospital</i>	1,013	146,653	81.11
Doğum ve Çocuk Bakımevi	<i>Maternity & Child Hospital</i>	57	9,591	5.30
Göğüs Hastalıkları Hast.	<i>Chest Diseases Hospital</i>	27	7,955	4.40
Göğ. Kalp ve Damar Cer.Mrk.	<i>Chest Heart & Vasc. Surg. Hospital</i>	6	2,278	1.26
Kardiyoloji Enstitüsü	<i>Cardiology Institute</i>	2	234	0.13
Ruh Sağ. ve Hast.Hastanesi	<i>Mental Health & Diseases Hospital</i>	8	6,075	3.36
Kemik Hastalıkları Hast.	<i>Bone Diseases Hospital</i>	3	1,450	0.80
Çocuk Hastalıkları Hast.	<i>Child Diseases Hospita</i>	9	1,905	1.05
Fizik Ted.ve Rehab.Hast.	<i>Phy. Therapy & Rehab. Hospital</i>	16	1,743	0.96
Onkoloji Hastanesi	<i>Oncology Hospital</i>	5	962	0.53
Diyabet Hastanesi	<i>Diabetes Hospital</i>	2	64	0.04
Göz Hastanesi	<i>Eye Diseases Hospital</i>	8	355	0.20
Meslek Hastalıkları Hastanesi	<i>Occupational Diseases Hospital</i>	2	85	0.05
Zührevi Hastalıklar Hast.	<i>Veneral Diseases Hospital</i>	2	100	0.06
Lepra Hastanesi	<i>Leprosy Hospital</i>	2	315	0.17
Acil Yardım ve Trav. Hast.	<i>Emerg. Assist. and Trauma. Hosp.</i>	7	910	0.50
Diş Hastanesi	<i>Dental Diseases Hospital</i>	3	40	0.02
Dispanser ve Revir Yatağı	<i>Beds of Dispensary & Infirmary</i>	0	82	0.05

TÜRKİYE'DE HASTANE VE YATAKLARIN İLLERE GÖRE DAĞILIMI, 2003
Distribution of Hospitals and Beds by Provinces in Turkey, 2003

İLLER	NÜFUS	TÜRKİYE		SAĞLIK BAKANLIĞI		On bin Nüf.
	2003	Turkey		Ministry of Health		Düşen yatak
	(*)	HASTANE	YATAK	HASTANE	YATAK	Bed per
Provinces	Population	Hospital	Bed	Hospital	Bed	10.000 Patients.
TÜRKİYE	70,877,000	1,172	180,797	668	91,202	25.5
<i>Total</i>						
ADANA	1,934,446	21	4,558	12	2,285	23.6
ADİYAMAN	654,281	7	780	6	730	11.9
AFYON	827,227	18	2,071	15	1,620	25.0
AĞRI	553,182	7	280	7	280	5.1
AMASYA	362,762	7	810	5	650	22.3
ANKARA	4,219,005	63	15,880	26	6,985	37.6
ANTALYA	1,905,459	27	3,076	13	1,715	16.1
ARTVİN	182,526	9	580	7	430	31.8
AYDIN	984,567	15	1,713	8	1,140	17.4
BALIKESİR	1,097,582	22	2,600	16	1,851	23.7
BİLEÇİK	198,194	5	278	4	228	14.0
BİNGÖL	254,394	6	430	6	430	16.9
BİTLİS	403,670	7	475	6	425	11.8
BOLU	269,943	9	1,480	6	780	54.8
BURDUR	254,294	5	670	4	625	26.3
BURSA	2,253,106	24	4,300	17	2,780	19.1
ÇANAKKALE	470,307	11	947	10	837	20.1
ÇANKIRI	273,099	6	540	6	540	19.8
ÇORUM	585,825	16	1,629	13	1,340	27.8
DENİZLİ	863,901	16	1,424	11	1,120	16.5
DIYARBAKIR	1,437,821	11	2,680	7	1,175	18.6
EDİRNE	396,993	10	1,291	6	515	32.5
ELAZIĞ	591,112	11	2,367	8	1,765	40.0
ERZİNCAN	317,517	10	651	9	530	20.5

(*) DİE projeksiyonu

Milli Savunma Bakanlığı hastane ve yatak sayıları genel toplama dahil edilmiştir.

(*) SIS Projection

Number of hospitals and beds of the Ministry of National Defence was included in the grand total.

TÜRKİYE'DE HASTANE VE YATAKLARIN İLLERE GÖRE DAĞILIMI, 2003

Distribution of Hospitals and Beds by Provinces in Turkey, 2003

(Devamı/Continued)

İLLER	NÜFUS	TÜRKİYE		SAĞLIK BAKANLIĞI		On bin Nüf.
	2003	Turkey		Ministry of Health		Düzen yatak
	(*)	HASTANE	YATAK	HASTANE	YATAK	Bed per
Provinces	Population	Hospital	Bed	Hospital	Bed	10.000 Patients.
ERZURUM	962,542	12	3,000	8	1,350	31.2
ESKİŞEHİR	719,180	13	2,984	6	965	41.5
GAZİANTEP	1,373,620	12	2,320	5	1,200	16.9
GİRESUN	525,811	12	1,195	11	1,085	22.7
GÜMÜŞHANE	190,769	5	355	5	355	18.6
HAKKARİ	254,328	3	155	3	155	6.1
HATAY	1,259,338	15	1,572	9	980	12.5
ISPARTA	534,930	13	2,710	11	2,380	50.7
İÇEL	1,782,768	16	3,176	8	1,680	17.8
İSTANBUL	10,867,904	191	34,746	32	11,355	32.0
İZMİR	3,580,225	46	9,950	21	4,495	27.8
KARS	313,335	4	355	4	355	11.3
KASTAMONU	356,417	16	1,463	13	980	41.0
KAYSERİ	1,072,401	21	2,634	13	1,380	24.6
KIRKLARELİ	330,824	9	662	6	550	20.0
KIRŞEHİR	248,969	7	525	6	425	21.1
KOCAELİ	1,284,090	19	2,324	6	875	18.1
KONYA	2,347,765	36	3,637	23	2,320	15.5
KÜTAHYA	675,251	12	1,233	6	700	18.3
MALATYA	893,562	12	1,455	8	745	16.3
MANİSA	1,280,389	25	2,949	16	2,070	23.0
K.MARAŞ	1,034,101	12	1,299	8	975	12.6
MARDİN	745,989	5	500	5	500	6.7
MUĞLA	760,740	19	1,631	9	1,085	21.4
MUŞ	474,107	4	460	4	460	9.7
NEVŞEHİR	312,996	7	534	5	395	17.1
NİĞDE	359,463	8	735	7	610	20.4
ORDU	897,414	14	1,567	12	1,290	17.5

TÜRKİYE'DE HASTANE VE YATAKLARIN İLLERE GÖRE DAĞILIMI, 2003

Distribution of Hospitals and Beds by Provinces in Turkey, 2003

(Devamı/Continued)

İLLER	NÜFUS	TÜRKİYE		SAĞLIK BAKANLIĞI		On bin Nüf.
	2003	Turkey		Ministry of Health		DüŖen yatak
	(*)	HASTANE	YATAK	HASTANE	YATAK	Bed per
Provinces	Population	Hospital	Bed	Hospital	Bed	10.000 Patients.
RİZE	367,238	7	818	5	541	22.3
SAKARYA	758,089	13	1,377	8	920	18.2
SAMSUN	1,203,242	19	4,057	14	2,435	33.7
SİİRT	268,730	5	315	5	315	11.7
SİNOP	209,450	6	560	5	430	26.7
SİVAS	738,868	15	2,613	12	1,380	35.4
TEKİRDAĞ	672,077	15	1,176	8	875	17.5
TOKAT	854,744	13	1,582	10	1,300	18.5
TRABZON	1,029,179	16	2,677	13	1,710	26.0
TUNCELİ	94,584	1	100	1	100	10.6
Ş. URFA	1,566,277	13	1,344	10	975	8.6
UŞAK	329,579	7	795	5	675	24.1
VAN	947,772	10	1,365	8	930	14.4
YOZGAT	709,700	11	880	11	880	12.4
ZONGULDAK	595,175	10	2205	6	650	37.0
AKSARAY	418,712	9	640	9	640	15.3
BAYBURT	92,798	1	100	1	100	10.8
KARAMAN	249,934	3	415	3	415	16.6
KIRIKKALE	389,987	8	975	6	605	25.0
BATMAN	475,858	5	294	3	210	6.2
ŞIRNAK	380,779	5	215	5	215	5.6
BARTIN	174,610	4	312	3	260	17.9
ARDAHAN	133,705	3	155	3	155	11.6
İĞDIR	175,349	2	150	1	100	8.6
YALOVA	177,819	1	100	1	100	5.6
KARABÜK	215,903	7	763	5	530	35.3
KİLİS	108,095	1	190	1	190	17.6
OSMANİYE	484,201	6	563	5	550	11.6
DÜZCE	324,105	3	525	3	525	16.2

SAGLIK BAKANLIGI YATAKLI TEDAVI KURUMLARININ DALLARA DAGILIMI, 2003
Distribution of In-Patient Medical Institutions at Ministry of Health by Branches, 2003

DALLAR	Branches	HASTANE	YATAK	Yatak %
		SAYISI	SAYISI	Dağılımı
		Number of	Bed	Distribution
		Hospital	Capacity	of bed (%)
TOPLAM	Total	668	91,202	100.0
Genel Hastane	General Hospital	553	63,774	69.9
Doğum ve Çocuk Bakımevi	Mater.and Child Care Center	48	7,550	8.28
Göğüs Hastalıkları Hast.	Chest Diseases Hospital	22	5,885	6.45
Göğ. Kalp ve Damar Cer.Mrk.	Chest Heart vasc.syst.surg.	6	2,278	2.50
Ruh Sağ. ve Hast.Hastanesi	Mental Diseases Hospital	6	5,620	6.16
Kemik Hastalıkları Hast.	Bone Diseases Hospital	3	1,450	1.59
Çocuk Hastalıkları Hast.	Child Diseases Hospital	6	1,245	1.37
Fizik Ted.ve Rehab.Hast.	Phys.therapy and Rehabi.Hos.	9	1,205	1.32
Onkoloji Hastanesi	Oncology hospital	3	800	0.88
Zührevi Hastalıklar Hast.	Veneral Diseases Hospital	1	70	0.08
Lepra Hastanesi	Leprosy Hospital	2	315	0.35
Acil Yardım ve Trav. Hast.	Emerg.Assist.and Travm.Hos.	6	860	0.94
Göz. Has.Hast.	Eye Diseases Hospital	1	120	0.13
Diş Hastanesi	Dental Diseases Hospital	2	30	0.03

NOT : Göğüs Kalp ve Damar Cerrahi Merkezleri; Türkiye Yük. İht. Hst., Bursa Yük.İht.Hst., İst.Dr.S.Ersek Göğ.Kalp ve Damar Cerrahi Merkezi, Koşuyolu Kalp ve Araştırma Hst. ve Van Yüksek İhtisas Hastanelerini kapsar.

NOTE : Chest, Heart and vascular system surgery centers; Yüksek İhtisas Hospital of Turkey, Bursa Yüksek İhtisas Hosp., İst.Dr.S.Ersek Chest, Heart and Vascular Sys. Surgery Cent., Koşuyolu Cardiology and Investigation Hosp. and Van Yük.İht.Hosp.one included.

SAGLIK BAKANLIGI YATAKLI TEDAVI KURUMLARINDA PERSONEL GELISIMI
Development of Personnel at In-Patient Medical Institutions at Ministry of Health

UNVANI	<i>Title</i>	1995	1999	2000	2001	2002	2003
Uzman Hekim	<i>Specialist</i>	9,019	12,313	12,790	13,448	14,151	15,435
Asistan Hekim	<i>Assistant</i>	4,611	3,776	3,946	4,078	4,288	4,110
Pratisyen Hekim	<i>Practitioner</i>	4,196	4,690	4,845	5,245	5,597	6,418
Diş Hekimi	<i>Dentist</i>	1,617	1,414	1,348	1,485	1,917	1,912
Eczacı	<i>Pharmacist</i>	728	462	414	407	413	437
Hemşire, Hemşire	<i>Nurse, Assist.Nurse</i>						
Yardımcısı ve Ebe	<i>And midwife</i>	35,391	36,913	35,650	37,520	39,612	39,199
Anestezi Tek.	<i>Anesthesia Technician</i>	2,445	2,595	2,564	2,590	2,585	2,656
Laboratuvar Tek.	<i>Laboratory Teechnician</i>	4,395	5,602	5,571	5,954	5,995	5,870
Radyoloji Tek.	<i>Radiology Technician</i>	3,324	4,387	4,183	4,432	4,432	4,339
Diş Protez Tek.	<i>Dental Prosthesis Technician</i>	1,049	1,047	944	970	952	1,103
Ameliyathane Tek	<i>Operation Technician</i>	-	-	192	179	-	-
Fizik Tedavi Tek.	<i>Chysic Medical Technician</i>	-	-	17	36	-	-
Eczacı Tek.	<i>Pharmacist Technician</i>	-	-	16	2	-	-
Diğer Sağlık Teknisyeni (1)	<i>Other Health Technician</i>	-	-	2,738	3,491	4,339	4,796

(1) Sağlık Meslek Lisesi mezunu olup, ünvanları belirtilmeyen sağlık teknisyenlerini kapsamaktadır.

(1) This title given for health technician from graduate health professional of high school but not include same title

SAĞLIK BAKANLIĞI HASTANELERİNİN GELİŞİMİ
Development of Hospitals at Ministry of Health

HASTANE	<i>Hospital</i>	1990	1995	2000	2002	2003
Toplam	<i>Total</i>	593	677	744	654	668
İl	<i>Province</i>	165	185	196	200	202
İlçe	<i>District</i>	428	492	548	454	466
YATAK	<i>Bed</i>					
Toplam	<i>Total</i>	71,258	76,991	86,117	88,827	91,202
İl	<i>Province</i>	50,533	52,601	57,654	59,269	60,584
İlçe	<i>District</i>	20,725	24,390	28,463	29,558	30,618

Not : 2002 Yılında 1490 yataklı 113 Sağlık Merkezi Temel Sağlık Hizmetleri Genel Müdürlüğüne devredildiğinden hastane sayılarında bir önceki yıla göre azalma görülmektedir.

Note : Since a total of 113 Health Center which has 1490 beds was transferred to General Directorate of Primary Health Care, it seems a reduction on hospital numbers according to the previous year.

KAN MERKEZİ VE KAN İSTASYONLARININ KURULUŞLARA GÖRE DAĞILIMI
Distribution of Blood Centers and Blood Stations by Organizations

Kuruluşlar	Establishments	Kan Merkezi Blood Center			Kan İstasyonu Blood Station		
		2000	2002	2003	2000	2002	2003
TOPLAM	Total	181	199	209	106	123	124
Sağlık Bak.	Minis.of Health	103	108	113	63	78	80
Kızılay	Red Crescent	23	23	23	6	8	8
SSK	Social Insu. Inst.	32	32	33	30	31	31
Diğer	Other	23	36	40	7	6	5

HEMODİYALİZ MERKEZİ VE CİHAZ SAYILARININ KURULUŞLARA DAĞILIMI
Distribution of Number of Hemodialysis Centers and Apparatus by Establishments

Kuruluşlar	Establishments	Merkez Sayısı Number of Centers			Cihaz Sayısı Number of Apparatus		
		2000	2002	2003	2000	2002	2003
TOPLAM	Total	346	443	473	4,598	5,545	6,222
Sağlık Bak.	Minis.of Health	165	201	208	1432	1762	1965
Üniversite	University	27	38	41	640	819	883
SSK	Social Insu.Inst.	27	33	34	434	483	483
Diğer Kamu	Other Public(*)	4	4	4	26	22	22
Özel	Private	123	167	186	2066	2459	2869

TOPLANAN KANLARIN KURULUŞLARA DAĞILIMI*Distribution of Collected Blood by Establishments**(Ünite / Unit)*

KURULUŞLAR	<i>Establishments</i>	2000	2002	2003
TOPLAM	<i>Total</i>	1,337,710	1,502,116	1,016,043
Sağlık Bak.	<i>Minis. of Health</i>	332,519	430,231	392,456
Kızılay	<i>Red Crescent</i>	411,166	376,386	225,008
SSK	<i>Social Insur. Inst.</i>	133,716	156,616	100,819
Üniversite	<i>University</i>	439,925	522,464	277,060
Diğer	<i>Other</i>	20,384	16,419	20,700

SAĞLIK BAKANLIĞI HASTANELERİ AĞIZ VE DİŞ SAĞLIĞI ÇALIŞMALARI*Activities of Mouth and Tooth Health at Hospitals of Ministry of Health*

ÇALIŞMALAR	<i>Activities</i>	2000	2002	2003
Poliklinik	<i>Polyclinic</i>	3,739,594	4,651,716	5,062,290
Cer.Müdahale	<i>Surgical Oper.</i>	1,586,594	1,687,078	1,135,555
Dolgu/Kanal Tedavisi	<i>Filling /Canal Treat.</i>	299,393	361,438	254,413
Sabit Protez	<i>Fixed Prosthesis</i>	122,183	261,902	115,776
Hareketli Protez	<i>Mobile Prosthesis</i>	128,378	112,446	46,057
Diğer	<i>Other</i>	138,383	583,646	416,130

**TÜRKİYE'DE HASTANELERE YATAN HASTALARIN
(A LİSTESİNE) GÖRE DAĞILIMI, 2002**

Distribution of Inpatients by Diseases at The Hospital in Turkey, 2002

ICD Kod	HASTALIKLAR	Taburcu <i>Discharged</i>	Ölen <i>Deaths</i>	Yatılan Gün <i>Patient-days</i>	DISEASES
	Tüm Hastalıklar Toplam	5,415,771	90,000	31,943,612	All diseases Total
A1	Kolera	0	0	0	Cholera
A2	Tifo	5,210	4	28,740	Typhoid fever
A3	Paratifo ve Diğer Salmonella Enfeksiyonları	2,648	1	14,663	Paratyphoid fever and other salmonella infections
A4	Basilli ve Amipli Dizanteri	11,570	76	46,420	Bacillary dysentery and amoebiasis
A5	Enteritis ve ishal ile Seyreden Diğer Hst.	128,734	464	466,676	Enteritis and other diarrhoeal diseases
A6	Solunum Sistemi Tüberkülozu	23,384	472	594,991	Tuberculosis of respiratory system
A7	Menenjlerin ve Merkezi Sinir Sis.Tüberkülozu	900	53	24,091	Tbc. of meninges and central nervous system
A8	Barsaklar, Periton ve Mezenter Ganglionu Tbc.	631	7	5,453	Tbc. of intestines, peritoneum and mesenteric glands
A9	Kemik ve Eklem Tüberkülozu	489	11	6,293	Tuberculosis of bones and joints
A10	Geç Etkileri Dahil Diğer Tbc. Şekilleri	1,555	19	20,396	Other tuberculosis including late effects
A11	Veba	0	0	0	Plague
A12	Şarbon	165	0	1,413	Anthrax
A13	Brusella	6,126	5	51,799	Brucellosis
A14	Lepre	254	4	26,109	Leprosy
A15	Difteri	149	1	390	Diphtheria
A16	Bogmaca	493	0	2,616	Whooping cough
A17	Streptokoksik Anjin ve Kızıl	1,239	5	4,702	Streptococcal sore throat and scarlet fever
A18	Erizipel	266	0	1,653	Erysipelas
A19	Menengokoksik Enfeksiyon (Bulaşıcı Menenjit)	1,611	90	12,474	Meningococcal infection
A20	Tetanoz	212	20	1,606	Tetanus
A21	a) Gıda Zehirlenmesi (Bakteri Kaynaklı)	8,856	91	23,515	Food poisoning
	b) Diğer Bakteri Hastalıkları	7,281	1,074	54,920	Other bacterial diseases
A22	Akut Poliomyelit	0	0	0	Acute poliomyelitis
A23	Akut Poliomyelit'in geç etkileri	791	7	7,325	Late effects of acute poliomyelitis
A24	Çiçek	0	0	0	Smallpox

ICD Kod HASTALIKLAR	Taburcu <i>Discharged</i>	Ölen <i>Deaths</i>	Yatılan Gün <i>Patient-days</i>	DISEASES
A25 Kızamık	2,571	15	13,503	<i>Measles</i>
A26 Sarı Humma	0	0	0	<i>Yellow fever</i>
A27 Virütik Ansefalit	1,184	58	8,832	<i>Viral encephalitis</i>
A28 Enfeksiyöz Hepatit	19,476	199	138,021	<i>Infectious hepatitis</i>
A29 a) Kuduz	0	1	3	<i>Rabies</i>
b) Trahom	138	4	922	<i>Trachoma</i>
c) Diğer Virüs Hastalıkları	4,870	74	29,328	<i>Other viral diseases</i>
A30 Tifüs ve Diğer Riketsia Hastalıkları	198	4	1,554	<i>Typhus and other rickettsioses</i>
A31 Sıtma	102	2	653	<i>Malaria</i>
A32 Tripanazoma	0	0	0	<i>Trypanosomiasis</i>
A33 Hummai Racia	0	0	0	<i>Relapsing fever</i>
A34 Doğuştan Gelme Frengi	18	0	91	<i>Congenital syphilis</i>
A35 Erken Frengi, Semptomatik	37	0	245	<i>Early syphilis, symptomatic</i>
A36 Merkezi Sinir Sistemi Frengisi	52	1	332	<i>Syphilis of central nervous system</i>
A37 Frenginin Diğer Şekilleri	833	3	2,785	<i>Other syphilis</i>
A38 Gonokok Enfeksiyonları	739	18	5,614	<i>Gonococcal infections</i>
A39 Şistosomiazis	0	0	0	<i>Schistosomiasis</i>
A40 Hidatik (Ekinokok, kist, tümör kaynaklı)	4,058	89	39,610	<i>Hydatidosis</i>
A41 Filerya Enfeksiyonu (Fil hastalığı)	118	8	1,184	<i>Filarial infection</i>
A42 Kancalı Kurt-Ankilostoma	459	0	2,194	<i>Anchylostomiasis</i>
A43 Trematod, cestod Enfes.. Trisinler,Diğ.,Bag,Enf	757	3	4,583	<i>Other herminthiasis</i>
A44 Bütün Diğer Enfektif ve Parazit Hastalıkları	5389	151	41,003	<i>All other infective and parasitic diseases</i>
A45 Ağız Boşluğuve Farenks Habis Uurları	4,969	106	49,888	<i>Malignant neoplasm of buccal cavity and pharynx</i>
A46 Özefagusun Habis Uru	3,206	184	31,680	<i>Malignant neoplasm of oesophagus</i>
A47 Midenin Habis Uru	14,587	819	130,981	<i>Malignant neoplasm of stomach</i>
A48 Rektum hariç Barsağın Habis uru	10,259	454	97,444	<i>Malignant neoplasm of intestine, except rectum</i>
A49 Rektum ve Rekto-Sigmoid Birl. Yeri Habis Url.	8,708	295	87,408	<i>Malig. neoplasm of rectum and restosigmoid junction</i>
A50 Larenks Habis Uru	6,232	231	82,149	<i>Malignant neoplasm of larynx</i>
A51 Trakea, Bronşlar ve Akc.Hab.Url.	40,111	2,699	455,807	<i>Malignant neoplasm of trachea, bronchus and lung</i>
A52 Kemigin Habis uru	3,477	93	33,206	<i>Malignant neoplasm of bone</i>

ICD Kod	HASTALIKLAR	Taburcu <i>Discharged</i>	Ölen <i>Deaths</i>	Yatılan Gün <i>Patient-days</i>	DISEASES
A53	Derinin Habis Uru	4,582	56	42,063	<i>Malignant neoplasm of skin</i>
A54	Memenin Habis Uru	19,720	391	140,093	<i>Malignant neoplasm of breast</i>
A55	Cervix Uteri Habis Uru	4,327	87	33,723	<i>Malignant neoplasm of cervix uteri</i>
A56	Uterusun Diğer Habis Uurları	8,532	117	62,123	<i>Other malignant neoplasm of uterus</i>
A57	Prostatın Habis Uru	6,893	203	57,598	<i>Malignant neoplasm of prostate</i>
A58	Bütün Diğer ve Belirtilmeyen Yerl. Habis Uurlar	57,032	2,285	475,529	<i>Malignant neoplasm of other and unspecified sites</i>
A59	Lösemi	12,928	804	183,265	<i>Leukaemia</i>
A60	Lenfatik ve Kan Yapıcı Dokunun Habis Uurlar	16,558	581	140,485	<i>Oth.neoplasms of lymphatic and haemotopoietic tissue</i>
A61	Selim Uurlar ve Tabiatı Belirtilmeyen Uurlar	65,127	503	477,852	<i>Benign neoplasms and neoplasm of unspecified nature</i>
A62	Toksik Olmayan Guatr	33,941	38	210,292	<i>Non - toxic goitre</i>
A63	Guatr'lı yada Guatr'sız Tirotoksikoz	12,312	81	83,223	<i>Thyrotoxicosis with or without goitre</i>
A64	Şekerli Diabet-Diabetes Mellitus	91,928	1,564	697,981	<i>Diabetes mellitus</i>
A65	Vitaminsizlikler ve Diğer Beslenme Yetersizl.	7,704	104	63,973	<i>Avitaminoses and other nutritional deficiency</i>
A66	İç Salgı Bezleri ve Metabolizmanın Diğer Hast	10,812	167	89,362	<i>Other endocrine and .metabolic diseases</i>
A67	Anemiler	47,811	336	240,819	<i>Anaemias</i>
A68	Kan ve Kan Yapıcı Organların Diğer Hastalıkları	15,127	329	92,865	<i>Other diseases of blood and blood-forming organs</i>
A69	Psikozlar	36,070	139	1,192,161	<i>Psychoses</i>
A70	a) Alkol Alışkanlığı	10,048	50	128,889	<i>Alcoholism</i>
	b) İlaç Alışkanlığı	1,876	6	18,354	<i>Drug dependence</i>
	c) Nevrozlar, Kişilik Bozuklukları ve Psikoza bağlı olmayan diğer akıl bozuklukları	25,417	32	299,756	<i>Neuroses, personality disorders and other non-psychotic mental Disorders</i>
A71	Zeka Geriliği	1,853	0	73,961	<i>Mental retardation</i>
A72	Meningit (Bulaşıcı ve Parazitik) Kayn. Olmayan	7,900	251	68,160	<i>Meningitis</i>
A73	Multiple Sclerosis	5,404	99	47,705	<i>Multiple sclerosis</i>
A74	Epilepsi	19,718	197	148,610	<i>Epilepsy</i>
A75	İltahaplı Göz Hastalıkları	32,839	0	139,668	<i>Inflammatory diseases of eye</i>
A76	Katarakt	133,849	0	463,414	<i>Cataract</i>
A77	Glokom	14,938	0	77,393	<i>Glaucoma</i>
A78	Orta Kulak İltihabı ve Mastoiditis	26,398	12	156,937	<i>Otitis media and mastoiditis</i>
A79	Sinir Sis. ve Duyu Organlarının Diğer Hastalıkları	114,691	1762	829,804	<i>Other diseases of nervous system and sense organs</i>

ICD		Taburcu	Ölen	Yatılan Gün	
Kod	HASTALIKLAR	Discharged	Deaths	Patient-days	DISEASES
A80	Akut Romatizma	12,900	51	91,830	Active rheumatic fever
A81	Kronik Romatizmal Kalp Hastalığı	24,155	1,087	170,632	Chronic rheumatic heart disease
A82	Hipertansiyon	91,544	1,674	516,589	Hypertensive disease
A83	İskemik Kalp Hastalığı	165,285	6,078	839,428	Ischaemic heart disease
A84	Kalbin Diğer Hastalıkları	203,098	13,296	1,322,890	Other forms of heart diseases
A85	Serebrovasküler Hastalıklar	114,785	13,135	951,899	Cerebrovascular disease
A86	Arter, Arteriyol ve Kapillerin Hastalıkları	44,860	1,206	260,969	Diseases of arteries, arterioles and capillaries
A87	Vena Trombozu ve Emboli	14,956	516	119,090	Venous thrombosis and embolism
A88	Dolaşım Sisteminin Diğer Hastalıkları	56,906	1,407	325,014	Other diseases of circulatory system
A89	Solunum Sisteminin Akut Enfeksiyonu	78,784	846	362,335	Acute respiratory infections
A90	Grip	14,078	116	62,405	Influenza
A91	Virüs Pnomonisi	7,228	144	43,510	Viral pneumonia
A92	Diğer Pnomoni şekilleri	109,617	2,341	717,712	Other pneumonia
A93	Bronşit, Amfizem ve Astım	181,720	2,067	1,343,159	Bronchitis, emphysema and asthma
A94	Bademcik ve Adenoidlerin Hipertrofisi	76,344	59	269,940	Hypertrophy of tonsils and adenoids
A95	Anpiyem ve Akciğer Absesi	15,675	347	165,355	Empyema and abscess of lung
A96	Solunum Sisteminin Diğer Hastalıkları	179,853	3,742	1,123,550	Other diseases of respiratory system
A97	Diş ve Dişleri Destekleyen Dokuların Hastl.	8,342	5	21,620	Diseases of teeth and supporting structures
A98	Mide Ülseri	54,119	473	320,680	Peptic ulcer
A99	Gastrit ve Duedonit	30,231	66	153,183	Gastritis and duodenitis
A100	Apandisit	83,037	158	363,713	Appendicitis
A101	Barsak Tıkanması ve Fıtık	133,484	554	686,709	Intestinal obstruction and hernia
A102	Karaciğer Sirozu	15,410	1,143	141,347	Cirrhosis of liver
A103	Safra Taşı ve Kolesistit	88,641	330	573,184	Cholelithiasis and cholecystitis
A104	Sindirim Sisteminin Diğer Hastalıkları	116,547	1,971	668,924	Other diseases of digestive system
A105	Akut Nefrit	9,054	176	66,730	Acute nephritis
A106	Diğer Nefrit ve Nefrozlar	24,515	795	257,062	Other nephritis and nephrosis
A107	Böbrek Enfeksiyonları	41,731	807	267,085	Infections of kidney
A108	İdrar Sistemi Taşları	39,625	35	261,410	Calculus of urinary system
A109	Prostat Hiperplazisi	35,437	116	289,751	Hyperplasia of prostate

ICD Kod	HASTALIKLAR	Taburcu Discharged	Ölen Deaths	Yatılan Gün Patient-days	DISEASES
A110	Meme Hastalıkları	14,631	52	70,326	Diseases of breast
A111	Üro-Genital Sistemin Diğer Hastalıkları	229,531	1,470	1,115,855	Other diseases of genito-urinary system
A112	Gebelik ve Lohusalık Hali Toksemileri	31,524	30	112,467	Toxemia of pregnancy and the puerperium
A113	Gebelik ve Doğum Kanamaları	65,033	25	201,939	Haemorrhage of pregnancy and childbirth
A114	Tıbbi ve Adli Endikasyonlarla Yapılan Düşük	27,525	13	58,127	Abortion induced for legal indications
A115	Diğer Düşükler	51,688	41	125,301	Other and unspecified abortion
A116	a) Lohusalık Humması	4,581	1	14,040	Sepsis of puerperium
	b) Doğum ve Diğer Lohusalık Enfeksiyonları	11,248	4	35,422	Other sepsis of birth and the puerperium
A117	Gebelik, Doğum ve Lohusalık Hali Diğer Komp.	364,844	78	1,089,192	Oth. comp. of pregnancy, birth and the puerperium
A118	Normal, Komplikasyonsuz Doğum	515,353	26	925,088	Delivery without mention of complication
A119	Deri ve Deri Altı Dokusu Enfeksiyonuand	42,876	43	230,651	Infections of skin subcutaneous tissue
A120	Deri ve Deri Altı Dokusunun Diğer Hastalıkları	44,284	68	318,141	Other diseases of skin and subcutaneous tissue
A121	Artrit ve Spondilit	36,783	43	478,455	Arthritis and spondylitis
A122	Eklem dışı ve Belirlenemeyen Romatizm	14,099	21	132,220	Non-articular rheumatism arheumatism unspecified
A123	Osteomyelit ve Periyostit	6,434	10	65,016	Osteomyelitis and periostitis
A124	Ankilos ve Sonradan olma Kemik-Kas Biçimsizli	24,935	46	230,372	Ankylosis and acquired musculöskeletal deformities
A125	Kemik-Kas Sistemi ve Bağ Dok. Diğer Hast.	144,993	308	1,295,344	Oth.diseases of musculöskeletal sys.,connective tissue
A126	Spina Bifida	1,354	36	14,448	Spina bifida
A127	Kalbin Doğuştan Gelme Anomalileri	6,575	450	65,296	Congenital anomalies of heart
A128	Dolaşım Sisteminin Doğuştan Gelme Anomalileri	2,249	69	19,232	Other congenital anomalies of circulatory system
A129	Yarık Damak ve Yarık Dudak	3,406	13	23,396	Cleft palate and cleft lip
A130	Doğuştan Gelme Diğer Bütün Anomaliler	26,008	998	234,882	All other congenital anomalies
A131	Doğum Travması ve Güç Doğum	19,167	525	83,818	Birth injury and difficult labour
A132	Placenta ve Kordon Afetleri (Yenidoğan için)	6,015	201	25,447	Conditions of placenta and cord
A133	Yenidoğanın Hemolitik Hastalığı	38,748	675	169,879	Haemolytic disease of newborn
A134	Başka Yerlere Girmeyen Anoksi ve Hipoksi Hal.	13,641	1,696	93,036	Anoxic and hypoxic conditions not else where classified
A135	Perinatal Hastalık Nedenleri	18,947	1,997	131,769	Other causes of perinatal morbidity and mortality
A136	Psikozdan Sözedilmek sizin ihtiyarlık	3,835	66	27,822	Senility without mention of psychosis
AE137	Semptomlar ve iyice Tanımlanmayan Diğer Dur.	129,738	2,718	761,103	Symptoms and other ill-defined conditions

ICD Kod	HASTALIKLAR	Taburcu Discharged	Ölen Deaths	Yatılan Gün Patient-days	DISEASES
AE138	Motorlu Taşıt Kazaları	55,824	2,141	378,398	Motor vehicle accidents
AE139	Diğer Taşıt Kazaları	13,965	335	77,050	Other transport accidents
AE140	a) Uyuşturucu ve Diğer ilaç Zehirlenmeleri	14,783	137	55,694	Accidental poisoning by drugs and medicaments
	b) Diğer Katı ve Sıvı Maddelerle Olan Zehirl.	7,467	79	37,721	Accidental poisoning by oth. solid and liquid substances
	c) Gaz ve Buharla Olan Kaza Sonucu Zehirl.	1,872	33	5,778	Accidental poisoning by gases and vapours
AE141	Kaza Sonucu Düşmeler	80,253	1,195	506,571	Accidental falls
AE142	Yangınların Neden Olduğu Kazalar	7,485	167	71,416	Accidents caused by fires
AE143	Kaza Sonucu Suda Boğulma ve Suya Batma	903	34	4,772	Accidental drowning and submersion
AE144	Ateşli Silah Mermilerinin Neden Olduğu Kazalar	5,591	247	48,307	Accident caused by firearm missiles
AE145	Sanayi ve iş kollarında Meydana Gelen Kazalar	11,199	100	68,842	Accidents mainly of industrial type
AE146	a) Şüpheli Hayvan Isırıkları	4,025	20	18,045	Bites of suspicion animals
	b) Bütün Diğer Kazalar	25,382	321	175,774	All other accidents
AE147	Kendini Öldürme ve Kendi Kendini Yaralama	8,711	241	34,350	Suicide and self inflicted injury
AE148	Kasıtlı ve Adli Müdahale Son. Adam Öld. ve Yar.	8,136	213	44,782	Homicide and injury purposely inflicted by other persons ; legal intervention
AE149	Nedeni Bilinmeyen Yaralanma	13,261	117	74,759	Injury undetermined whether accidentally or purposely inflicted
AE150	Harp Harekatinin Neden Olduğu Yaralanma	0	0	0	Injury resulting from operations of war
AN138	Kafatası Kırığı	1	0	1	Fractures of skull
AN139	Omurga ve Gövde Kemiği Kırıkları	410	2	2,953	Fracture of vertebral column and trunk
AN140	Tarafların Kırığı	1,853	2	27,264	Fractures of Limbs
AN141	Kırksız Çıkıklar	93	0	1,288	Dislocation without fracture
AN142	Eklem ve Bitişigindeki kasların Burkulma ve incinmeleri	13	0	196	Sprains and strains of joints and adjacent ascles
AN144	Göğüs,Karın ve Pelvisin iç Tromatizmaları	146	1	825	Internal tramatizm of chest, periton and pelvis
AN145	Yırtık ve Açık Yara	24	0	128	Lacer and open wound
AN147	Bir Menfezden Giren Yabancı Cisim	612	42	7,158	Foreign material which came from one center
AN150	Dış Sebeplerin Belirtilmeyen Diğer Sebepleri	309	0	4,428	All other unspecified of external causes

Not : 2002

Note : 2002 Years

YATAKLI TEDAVİ KURUMLARINA YATAN HASTALARIN 17 HASTALIK GRUBUNA GÖRE DAĞILIMI, 2002
Distribution of Patients of Institutions with Beds by 17 Disease Groups, 2002

	Taburcu Olan Discharged	Ölen Deaths	Yatılan Gün Patient-days	
Toplam	5,415,771	90,000	31,943,612	<i>Total</i>
Enfeksiyon ve paraziter hastalıklar (A1-A44).....	243,563	3,034	1,686,702	<i>Infectious & parasitic diseases (A1-A44)</i>
Ultrar (A45-A61).....	287,248	9,908	2,581,294	<i>Tumors (A45-A61)</i>
İç salgı, beslenme ve metabolizma hastalıkları (A62-A66).....	156,697	1,954	1,144,831	<i>Interior enzymatic, nutritional & metabolic diseases(A62-A66)</i>
Kan ve kan yapıcı organların hastalıkları (A67-A68).....	62,938	665	333,684	<i>Blood & blood producer tissues diseases (A67-A68)</i>
Akıl bozuklukları (A69-A71) Sinir Sistemi ve Duyu Organları Hastalıkları (A72-A79).....	75,264	227	1,713,121	<i>Mental disorders (A69-A71)</i>
	355,737	2,321	1,931,691	<i>Nervous system & sense organs diseases (A72-A79)</i>
Dolaşım sistemi hastalıkları (A80-A88).....	728,489	38,450	4,598,341	<i>Circulatory system diseases (A80-A88)</i>
Solunum sistemi hastalıkları (A89-A96).....	663,299	9,662	4,087,966	<i>Respiratory system diseases (A89-A96)</i>
Sindirim sistemi hastalıkları (A97-A104).....	529,811	4,700	2,929,360	<i>Digestive system diseases (A97-A104)</i>
Ürogenital sistemi hastalıkları (A105-A111).....	394,524	3,451	2,328,219	<i>Urogenital system diseases (A105-A111)</i>
Gebelik, doğurma, lohusalık halı komplikasyonları (A112-A118).....	1,071,796	218	2,561,576	<i>Pregnancy, delivery & childbed complications(A112-A118)</i>
Deri ve deri altı dokusu hastalıkları (A119-A120)...	87,160	111	548,792	<i>Skin & under skin tissue diseases (A119-A120)</i>
Kemik kas sistemi ve bağ dokusu hastalıkları (A121-A125).....	227,244	428	2,201,407	<i>Bone muscle system & connective tissue diseases (A121-A125)</i>
Doğuştan gelme anomaliler (A126-A130).....	39,592	1,566	357,254	<i>Anomalies of birth (A126-A130)</i>
Perinatal morbitide ve mortalitenin bazı sebepleri (A131-A135).....	96,518	5,094	503,949	<i>Some causes of perinatal morbidity & mortality (A131-A135)</i>
Semptomlar ve iyice belli olmayan sebepler (A136-A137).....	133,573	2,784	788,925	<i>Symptoms & not well defined causes (A136-A137)</i>
Kazalar, zehirlenmeler ve cana kastetme (A138-A150).....	258,857	5,380	1,602,259	<i>Accidents, poisonous & suicide (A138-A150)</i>
AN.....	3,461	47	44,241	

SAĞLIK BAKANLIĞI HASTANELERİNİN DALLARA GÖRE ÇALIŞMALARI, 2003

Activities of Hospitals at Ministry of Health According to Branches, 2003

DALLAR	Branches	POLİKLİNİK Polyclinic	YATAN HASTA Inpatient	AMELİYAT Surgical Operation	DOĞUM Birth
TOPLAM	<i>Total</i>	68,957,525	2,896,540	921,349	465,422
Genel Hastane	<i>General Hospital</i>	61,281,064	2,148,993	730,340	254,810
Doğum ve Çocuk Bakırmevi	<i>Mater.and Child Care Center</i>	3,356,721	436,151	119,022	210,292
Göğüs Hastalıkları Hast.	<i>Chest Diseases Hospital</i>	620,411	76,408	11,705	-
Göğ. Kalp ve Damar Cer.Mrk.	<i>Chest Heart vasc.syst.surg.</i>	673,423	58,503	18,239	-
Ruh Sağ. ve Hast.Hastanesi	<i>Mental Diseases Hospital</i>	299,682	32,288	1,463	-
Kemik Hastalıkları Hast.	<i>Bone Diseases Hospital</i>	180,863	8,074	4,963	-
Çocuk Hastalıkları Hast.	<i>Child Diseases Hospital</i>	910,849	64,421	9,268	-
Fizik Ted.ve Rehab.Hast.	<i>Phys.therapy and Rehabi.Hos.</i>	220,517	18,179	802	-
Onkoloji Hastanesi	<i>Oncology hospital</i>	386,024	26,582	10,431	94
Zührevi Hastalıklar Hast.	<i>Veneral Diseases Hospital</i>	5,904	4,990	-	-
Lepra Hastanesi	<i>Leprosy Hospital</i>	41,451	255	10	-
Acil Yardım ve Trav. Hast.	<i>Emerg.Assist.and Travm.Hos.</i>	673,599	11,734	8,097	226
Göz. Has.Hast.	<i>Eye Diseases Hospital</i>	150,914	7,912	5,959	-
Diş Hastanesi	<i>Dental Diseases Hospital</i>	156,103	2,050	1,050	-

**SAĞLIK BAKANLIĞI YATAKLI TEDAVİ KURUMLARI LABORATUVARLARINDA
YAPILAN TETKİK VE ANALİZLER**

Investigations and Analysis at Laboratories of Hospitals at Ministry of Health

TETKİK VE ANALİZLER	<i>Investigations and Analysis</i>	2000	2002	2003
TOPLAM	<i>TOTAL</i>	166,176,868	187,132,273	195,921,190
Biyokimya	<i>Biochemistry</i>	97,718,278	110,972,137	122,336,781
Bakteriyoloji	<i>Bacteriology</i>	10,939,401	17,882,298	15,098,051
Hematoloji	<i>Hematology</i>	32,511,813	37,195,947	37,215,489
Immunoloji	<i>Immunology</i>	1,230,535	1,647,634	1,649,649
Kardiyoloji	<i>Cardiology</i>	2,103,169	2,972,482	3,174,127
Genetik	<i>Genetics</i>	5,378	6,818	10,938
Gastroenteroloji	<i>Gastroenterology</i>	216,422	178,098	191,554
Radyoloji	<i>Radiology</i>	19,459,503	13,825,710	5,000,445
Patoloji	<i>Pathology</i>	291,504	341,435	353,317
Fizik Tedavi	<i>Physiotherapy</i>	1,700,865	2,109,714	10,890,839

SAĞLIK BAKANLIĞI HASTANELERİNDE HİZMET GELİŞİMİ
Development of Services at Hospitals of Ministry of Health

HİZMET	Services	1999	2000	2001	2002	2003
POLİKLİNİK	<i>Polyclinic</i>					
TOPLAM	<i>Total</i>	57,161,341	59,389,441	64,738,234	66,231,841	68,957,525
-İL	<i>-Province</i>	34,312,813	35,419,645	38,371,124	37,894,470	40,200,664
-İLÇE	<i>-District</i>	22,848,528	23,969,796	26,367,110	28,337,371	28,756,861
YATAN HASTA	<i>Inpatient</i>					
TOPLAM	<i>Total</i>	2,586,129	2,673,533	2,763,150	2,806,588	2,896,540
-İL	<i>-Province</i>	1,820,347	1,878,008	1,913,853	1,923,134	2,154,860
-İLÇE	<i>-District</i>	765,782	795,525	849,297	883,454	741,680
AMELİYAT	<i>Surgical Oper.</i>					
TOPLAM	<i>Total</i>	664,914	712,206	778,151	836,518	921,349
-İL	<i>-Province</i>	499,030	535,409	583,000	601,585	706,141
-İLÇE	<i>-District</i>	165,884	176,797	195,151	234,933	215,208

**YEŞİL KART VERİLEN KİŞİ SAYISI VE
HARCAMA MİKTARLARI**

Given Green Cards and Total Expenditures

Yıllar	Başvuran Kişi Sayısı	Kart Veri- len Kişi Sayısı	Gönderilen Ödenek (Milyon TL)	Harcanan Miktar (Milyon TL)
<i>Years</i>	<i>Applications Number</i>	<i>Given Green Cards</i>	<i>Sent Total Payment (Million TL)</i>	<i>Total Expended (Million TL)</i>
TOPLAM	17,846,945	13,296,098	1,080,454,014	1,965,348,456
<i>Total</i>				
1992/93	2,971,722	2,211,341	889,625	745,430
1994	1,498,213	1,460,111	1,351,992	2,046,954
1995	1,674,712	1,325,276	3,718,465	5,977,284
1996	970,889	716,338	10,251,763	9,695,274
1997	1,298,526	953,912	18,998,950	23,242,378
1998	1,345,953	1,093,465	30,000,000	53,579,962
1999	1,352,148	961,186	36,970,000	111,880,334
2000	1,610,828	1,404,677	90,000,000	167,091,891
2001	1,674,706	1,372,419	98,253,750	304,436,385
2002	2,137,520	1,502,452	141,719,469	545,764,688
2003	1,311,728	294,921	648,300,000	740,887,876

YILLARA GÖRE SAĞLIK OCAĞI VE SAĞLIK EVİ SAYILARI

Number of Health Centers and Health Stations by Years

Yıllar	Sosyalize İl Sayısı <i>Social Provinces</i>	Eğitim Bölgesi <i>Training Regions</i>	Sağlık Ocağı <i>Health Centers</i>	Sağlık Evi <i>Health Stations</i>
1963	1	0	19	37
1965	12	1	416	970
1970	25	3	851	2,231
1975	26	4	995	3,243
1980	45	12	1,467	5,776
1985	67	18	2,887	8,464
1990	73	17	3,454	11,075
1991	74	17	3,672	11,262
1992	76	17	3,901	11,490
1993	76	17	4,226	11,630
1994	76	17	4,575	11,878
1995	79	17	4,927	11,888
1996	80	17	5,167	11,877
1997	80	17	5,366	11,905
1998	80	17	5,538	11,881
1999	81	17	5,614	11,766
2000	81	17	5,700	11,747
2001	81	17	5,773	11,737
2002	81	17	5,840	11,735
2003	81	17	5,936	11,740

**YILLARA GÖRE SAĞLIK OCAĞI ÇALIŞMALARININ SAĞLIK PERSONELİNE
(DOKTOR VE EBE) GÖRE DAĞILIMI, TÜRKİYE, 1999-2003**

*Distribution of Health Centers Activities by Health Personnel
(Physician and Midwife) and Years, Turkey, 1999-2003*

Sağlık Ocağı Çalışmaları	Health Centers Activities	1999	2000	2001	2002	2003
Poliklinik Sayısı	Number of outpatient	48,781,284	51,436,891	58,142,436	55,844,883	66,505,376
Hekim Baş. Düşen Ort. Pol. Say.	Average Outpatient Number per Physician	3,484	3,771	3,875	3,734	4,623
Gebe İzlem Sayısı	Number of Pregnancy Follow-up	2,376,280	2,261,896	2,535,632	2,352,620	2,388,555
Ebe Baş. Düşen Ort. Gebe İzlem Say.	Aver. Num. of Pregnancy Follow-up per Midwife	100	111	117	123	123
Lohusa İzlem Sayısı	Number of Puerperium Follow-up	926,918	844,960	969,833	957,658	976,830
Ebe Baş. Düşen Ort. Loğusa İzlem Say.	Aver. Num. of Puerperium Follow-up per Midwife	39	42	45	50	50
Bebek İzlem Sayısı	Number of Infant Follow-up	4,573,632	4,363,537	4,726,729	4,626,884	4,549,579
Ebe Baş. Düşen Ort. Bebek İzlem Say.	Average Num. of Infant Follow-up per Midwife	193	214	218	241	234
Çocuk İzlem Sayısı	Number of Child Follow-up	5,550,351	5,368,475	5,726,902	5,472,707	5,233,022
Ebe Baş. Düşen Ort. Çocuk İzlem Say.	Average Number of Child Follow-up per Midwife	234	264	264	285	269

Not : Ortalamalar yıllık hesaplanmıştır. Ebe sayısı sağlık ocakları ve sağlık evlerinde çalışan ebe sayıları toplanarak elde edilmiştir.

Note: Averages are calculated by years. Number of Midwives is calculated by adding numbers of midwives who work at Health Centers and Health Houses.

SAĞLIK OCAKLARININ BİNA DURUMU
Building Status of Health Centers

YIL	TOPLAM	Kendi Binasında		Geçici Binada	
		At Own Building		At Temporary Building	
Years	Total	Sayı	%	Sayı	%
		Number		Number	
1994	4,575	2,862	62.6	1,713	37.4
1995	4,927	3,068	62.3	1,859	37.7
1999	5,614	3,647	65.0	1,967	35.0
2000	5,700	3,842	67.4	1,858	32.6
2001	5,773	3,913	67.8	1,860	32.2
2002	5,840	3,959	67.8	1,881	32.2
2003	5,936	4,055	68.3	1,885	31.8

Not : Sağlık Mer. bünyesinde hizmet veren sağ. ocak. geçici binada değerlendirilmiştir.

Note : Health centers giving service at constitution of Health Centers (with bed) are shown at temporary building.

SAĞLIK EVLERİNİN BİNA DURUMU
Building Status of Health Stations

YIL	TOPLAM	Binalı		Binasız	
		With Building		Without Building	
Years	Total	Sayı	%	Sayı	%
		Number		Number	
1995	11,888	5,065	42.6	6,823	57.4
1996	11,877	5,266	44.3	6,611	55.7
1999	11,766	5,856	49.8	5,910	50.2
2000	11,747	6,169	52.5	5,578	47.5
2001	11,737	6,233	53.1	5,504	46.9
2002	11,735	6,290	53.6	5,445	46.4
2003	11,740	6,298	53.6	5,442	46.4

**SAĞLIK BAKANLIĞI SAĞLIK OCAĞI, SAĞLIK EVİ, VSD, AÇSAP
MERKEZİ HALK SAĞLIĞI LAB. VE SAĞLIK MESLEK LİSESİ SAYILARI, 2003**

*Number of Health Centers, Health stations, TBC Dispensaries, MCHFP Centers,
Public Health Lab. and Health Professional High Schools, 2003*

İLLER <i>Provinces</i>	SAĞLIK OCAĞI <i>Health Center</i>	SAĞLIK EVI <i>Health Station</i>	VEREM SAV.DİSP. <i>Tuberculosis Dispensary</i>	AÇSAP MERKEZİ MCHFP Center	HALK SAĞ.LAB. <i>Public Health Lab.</i>	SAĞLIK MES.LİSESİ <i>Health Profes. HighSchool</i>
TOPLAM Total	5,936	11,740	272	299	79	280
ADANA(1)	132	121	5	3	--	4
ADİYAMAN	62	126	4	4	1	1
AFYON	141	174	3	4	1	10
AĞRI	37	154	2	3	1	4
AMASYA	43	134	3	1	1	5
ANKARA(2)	190	220	13	32	2	16
ANTALYA(1)	158	204	5	5	--	2
ARTVİN	37	176	1	1	1	6
AYDIN	99	205	5	6	1	3
BALIKESİR	116	287	8	7	1	6
BİLECİK	30	90	2	1	1	6
BİNGÖL	26	97	1	1	1	1
BİTLİS	27	106	2	1	1	1
BOLU	31	111	2	1	1	2
BURDUR	50	90	1	1	1	3
BURSA	138	153	10	9	1	6
ÇANAĞKALE	58	202	4	1	1	4
ÇANKIRI	38	80	2	1	1	7
ÇORUM	82	203	3	2	1	4
DENİZLİ	122	190	4	1	1	2
DİYARBAKIR(1)	82	203	4	4	1	3
EDİRNE	52	182	3	3	1	2
ELAZIĞ	57	178	2	1	1	1
ERZİNCAN	47	93	1	1	1	2
ERZURUM(1)	87	273	4	3	--	6

(1) Bölge Hıfz. Enstitüsü olan iller.

(2) Refik Saydam Hıf.Mrk.Bşk. dahil.

- Provinces that have Dist.of Hıfzısıhha Institute

-Includes Refik Saydam Hygiene Center

**SAĞLIK BAKANLIĞI SAĞLIK OCAĞI, SAĞLIK EVİ, VSD, AÇSAP
MERKEZİ HALK SAĞLIĞI LAB. VE SAĞLIK MESLEK LİSESİ SAYILARI, 2003**

*Number of Health Centers, Health stations, TBC Dispensaries, MCHFP Centers,
Public Health Lab. and Health Professional High Schools, 2003*

(Devami/Continued)

İLLER	SAĞLIK OCAĞI	SAĞLIK EVİ	VEREM SAV.DİSP.	AÇSAP MERKEZİ	HALK SAĞ.LAB.	SAĞLIK MES.LİSESİ
<i>Provinces</i>	<i>Health Center</i>	<i>Health Station</i>	<i>Tuberculosis Dispensary</i>	<i>MCHFP Center</i>	<i>Public Health Lab.</i>	<i>Health Profes. HighSchool</i>
ESKİŞEHİR	46	105	4	5	1	4
GAZİANTEP	75	130	4	4	1	2
GİRESUN	62	272	4	1	1	6
GÜMÜŞHANE	30	70	1	2	1	1
HAKKARİ	19	36	1	2	1	1
HATAY	124	179	2	4	1	4
ISPARTA	84	124	3	10	1	4
İÇEL	144	120	5	2	1	5
İSTANBUL(1)	232	86	25	37	1	5
İZMİR(1)	232	210	13	27	2	7
KARS	38	149	2	1	1	1
KASTAMONU	66	219	2	1	1	4
KAYSERİ	95	151	3	2	1	3
KIRKLARELİ	44	83	3	2	1	--
KIRŞEHİR	42	62	2	1	1	2
KOCAELİ	106	66	4	7	1	5
KONYA	196	250	7	9	1	11
KÜTAHYA(1)	120	190	4	2	1	5
MALATYA	83	200	3	2	1	4
MANİSA	148	220	6	14	1	8
K.MARAŞ	104	248	2	3	1	4
MARDİN	58	155	2	4	1	1
MUĞLA	80	207	3	2	1	3
MUŞ	44	174	1	1	1	1
NEVŞEHİR	63	68	1	1	1	1
NİĞDE	62	70	1	2	1	2
ORDU	95	243	3	3	1	3

**SAĞLIK BAKANLIĞI SAĞLIK OCAĞI, SAĞLIK EVİ, VSD, AÇSAP
MERKEZİ HALK SAĞLIĞI LAB. VE SAĞLIK MESLEK LİSESİ SAYILARI, 2003**

*Number of Health Centers, Health stations, TBC Dispensaries, MCHFP Centers,
Public Health Lab. and Health Professional High Schools, 2003*

(Devamı/Continued)

İLLER <i>Provinces</i>	SAĞLIK OCAĞI <i>Health Center</i>	SAĞLIK EVİ <i>Health Station</i>	VEREM SAV.DİSP. <i>Tuberculosis Dispensary</i>	AÇSAP MERKEZİ <i>MCHFP Center</i>	HALK SAĞ.LAB. <i>Public Health Lab.</i>	SAĞLIK MES.LİSESİ <i>Health Profes. HighSchool</i>
RİZE	44	157	2	1	1	5
SAKARYA	83	159	5	3	1	4
SAMSUN (1)	123	313	6	2	1	7
SIİRT	26	102	1	1	1	1
SİNOP	31	155	2	2	1	4
SİVAS	91	296	3	1	1	3
TEKİRDAĞ	62	115	4	2	1	1
TOKAT	102	266	6	1	1	5
TRABZON	128	295	4	2	1	11
TUNCELİ	22	95	1	1	1	--
Ş.URFA	70	169	6	7	1	3
UŞAK	52	93	1	1	1	3
VAN	48	145	2	3	1	2
YOZGAT	96	236	6	3	1	4
ZONGULDAK	63	138	2	2	1	1
AKSARAY	106	36	1	1	1	2
BAYBURT	20	52	1	1	1	1
KARAMAN	30	71	1	2	1	2
KIRIKKALE	43	49	1	2	1	5
BATMAN	26	104	1	1	1	1
ŞİRNAK	26	74	2	1	--	1
BARTIN	29	69	1	1	1	1
ARDAHAN	26	95	1	1	1	1
İĞDIR	17	49	1	1	1	1
YALOVA	24	16	1	1	1	--
KARABÜK	28	58	1	3	1	2
KİLİS	11	27	1	1	1	1
OSMANİYE	45	71	2	2	1	4
DÜZCE	30	96	1	1	1	--

SAĞLIK BAKANLIĞI AŞI UYGULAMALARI-I

Application of Vaccines at Ministry of Health-I

(0 - 11 aylık bebekler/Babies at 0-11months)

YIL Year			DBT1 DPT1	DBT2 DPT2	DBT3 DPT3	KIZAMIK Measles
1990	SAYI %	Number	1,197,274 78	1,149,531 75	1,119,359 73	1,040,095 68
1991	SAYI %	Number	1,178,233 87	1,127,685 83	1,098,030 81	996,327 73
1994	SAYI %	Number	1,184,484 87	1,139,167 84	1,105,470 81	1,026,679 76
1995	SAYI %	Number	1,060,017 78	967,713 71	901,352 66	885,166 65
1996	SAYI %	Number	1,199,291 88	1,160,557 85	1,145,134 84	1,153,316 85
1997	SAYI %	Number	1,165,089 86	1,111,180 82	1,073,620 79	1,028,289 76
1998	SAYI %	Number	1,195,844 88	1,141,129 84	1,097,086 81	1,066,486 79
1999	SAYI %	Number	1,156,823 85	1,108,660 82	1,069,153 79	1,089,643 80
2000	SAYI %	Number	1,097,342 87	1,052,144 84	1,001,547 80	1,022,331 81
2001	SAYI %	Number	1,220,551 90	1,166,688 86	1,121,419 83	1,135,872 84
2002	SAYI %	Number	1,118,061 82	1,089,402 80	1,058,067 78	1,116,129 82
2003	SAYI %	Number	1,027,569 76	965,768 71	918,062 68	1,022,508 75

SAYI : 0-11 aylık bebeklere yapılan doz sayısıdır.

Number : Number of dose applied to babies at 0-11 months.

% : Beklenen hedef nüfusa göre aşılama oranıdır.

% : Ratio of vaccination by expected target population.

SAĞLIK BAKANLIĞI AŞI UYGULAMALARI -II
Application of Vaccines at Ministry of Health-II

(0-11 aylık bebekler/Babies at 0-11 months)

YIL		POLİO1	POLİO2	POLİO3	BCG(*)	
Year		<i>Poliomyelitis 1</i>	<i>Poliomyelitis 2</i>	<i>Poliomyelitis 3</i>	<i>BCG (*)</i>	
1990	SAYI	Number	1,199,464	1,149,388	1,117,852	2,019,739
	%		78	75	73	-
1991	SAYI	Number	1,178,297	1,126,884	1,096,487	1,210,609
	%		87	83	81	-
1994	SAYI	Number	1,179,263	1,133,680	1,101,853	981,325
	%		87	83	81	72
1995	SAYI	Number	1,065,098	970,733	909,810	929,288
	%		78	71	67	68
1996	SAYI	Number	1,195,478	1,153,227	1,136,718	935,646
	%		88	85	84	69
1997	SAYI	Number	1,167,703	1,107,821	1,070,307	991,209
	%		86	82	79	73
1998	SAYI	Number	1,196,690	1,138,301	1,093,789	1,037,247
	%		88	84	81	76
1999	SAYI	Number	1,153,057	1,100,920	1,066,782	1,050,796
	%		85	81	79	78
2000	SAYI	Number	1,092,584	1,048,432	997,389	973,358
	%		87	83	79	78
2001	SAYI	Number	1,209,035	1,158,246	1,114,306	1,106,935
	%		89	85	82	81
2002	SAYI	Number	1,117,685	1,088,119	1,057,764	1,050,374
	%		82	80	78	77
2003	SAYI	Number	1,038,890	979,051	930,918	1,025,263
	%		76	72	68	75

SAYI : 0-11 aylık bebeklere yapılan doz sayısıdır.

% : Beklenen hedef nüfusa göre aşılama oranıdır.

(*) : 1988-1990 yılları bütün nüfusa yapılan aşı sayısıdır.

Number : Number of dose applied to infants of 0-11 months

% : Ratio of vaccination by expected target population

(*) : Number of vaccines applied to whole population between 1988-90.

BİLDİRİMİ ZORUNLU BAZI HASTALIKLARIN VAK'A SAYILARI (1995-2003)

Number of Cases of Selected Diseases Necessary To Be Reported

HASTALIKLAR	<i>Diseases</i>	1995	1999	2000	2001	2002	2003
Boğmaca	<i>Whooping Cough</i>	347	222	528	182	193	255
Difteri	<i>Diphtheria</i>	4	4	4	5	2	1
Kızamık	<i>Measles</i>	13,544	16,329	16,010	30,509	7,810	5,844
Polio	<i>Poliomyelitis</i>	31	0	0	0	0	0
Tetanoz (*)	<i>Tetanus (*)</i>	63	53	11	24	16	17
A.Dizanteri	<i>A.Dysentery</i>	19,457	22,980	23,723	25,756	26,447	16,994
B.Dizanteri	<i>B.Dysentery</i>	2,684	1,120	1,093	1,321	1,047	452
Hepatit A	<i>Hepatitis A</i>	24,772	14,323	10,435	10,661	10,557	6,919
Hepatit B	<i>Hepatitis B</i>	2,423	4,362	4,115	5,578	5,813	5,206
Kızıl	<i>Scarlet Fever</i>	4,307	4,455	4,814	5,910	3,691	3,664
Menenjit	<i>Meningococcal Inf.</i>	1,054	667	485	587	592	658

(*) Neonatal tetanoz vak'aları hariçtir.

(*) *Neonatal tetanus cases are excluded.*

BİLDİRİMİ ZORUNLU BAZI HASTALIKLARIN VAK'A SAYILARI**(1995-2003)***Number of Cases of Selected Diseases Necessary To Be Reported**Devamı / Continued*

HASTALIKLAR <i>Diseases</i>	1995	1999	2000	2001	2002	2003
Paratifo <i>Paratyphoid fever</i>	475	929	767	1100	467	322
Tifo <i>Typhoid fever</i>	20,960	27,915	25,731	25,626	24,158	20,804
Kuduz <i>Rabies</i>	1	7	3	3	1	1
Brusellozis <i>Brucella</i>	8,506	11,462	10,742	15,510	17,799	14,572
Kanser <i>Cancer</i>	16,858	25,942	22,000	-	-	-
Sıtma <i>Malaria</i>	82,096	20,963	11432	10,812	10,224	-
Tüberküloz <i>Tuberculosis</i>	22,127	18,418	17,970	18,038	16,370	17101
Şarbon <i>Anthrax</i>	414	460	396	532	371	325
Şark Çıbanı <i>Cutaneous Leishmaniasis</i>	2,191	1,010	1,135	994	2,736	2,497
Kala Azar <i>Visceral Leishmaniasis</i>	-	22	34	17	20	24
Leptospirozis <i>Leptospirosis</i>	-	-	-	-	13	6

SAĞLIK OCAKLARININ ANA ÇOCUK SAĞLIĞI HİZMETLERİ
Maternal and Child Health Services of Health Centers

YIL <i>Years</i>	GEBE VE ÇOCUK İZLEME <i>Investigation of Pregnant and Child</i>			D O Ğ U M <i>Birth</i>		
	Gebe	Bebek (0-11 aylık) <i>Infant</i>	Çocuk (1-6 yaş) <i>Child</i>	TOPLAM	Sağlık Per. Yardımlıyla <i>With the Help of Health Personnel</i>	Kendi Kendine <i>By Herself</i>
	<i>Pregnant</i>	<i>0-11 Months</i>	<i>1-6 Ages</i>	<i>Total</i>		
1990	2,380,544	4,886,821	6,503,311	508,634	428,257	80,377
1995	2,667,850	5,109,084	5,996,169	577,703	511,214	66,489
1996	2,759,365	4,995,731	6,010,649	589,159	533,519	55,640
1997	2,626,591	4,877,703	6,032,435	586,108	536,593	49,515
1998	2,146,736	4,064,790	4,899,265	505,725	469,981	35,744
1999	2,376,280	4,573,632	5,500,351	578,065	542,334	35,731
2000	2,261,896	4,363,537	5,368,475	557,315	525,163	32,152
2001	2,535,632	4,726,729	5,726,902	602,219	567,792	34,427
2002	2,352,620	4,626,884	5,472,707	572,920	542,342	30,578
2003	2,388,555	4,549,579	5,233,022	544,249	520,782	23,467

SAĞLIK OCAKLARININ EVDE VE AYAKTA TEDAVİ HİZMETLERİ
In-home and Out-patient Treatment Services of Health Centers

YIL	Poliklinik Sayısı	İdrar	LABORATUVAR / <i>Laboratory</i>			Küçük Cer. Müdahale
	<i>Number of Polyclinic</i>		Kan	Diğer	Sıtma Kanı	
<i>Year</i>	<i>Number of Polyclinic</i>	<i>Urine</i>	<i>Blood</i>	<i>Other</i>	<i>Blood of Malaria</i>	<i>Little Surgical Operation</i>
1990	17,666,984	229,023	192,777	49,953	564,418	353,433
1995	30,698,580	558,421	630,440	68,331	681,940	539,632
1996	32,622,163	678,715	869,464	81,727	693,873	557,988
1997	37,464,793	468,363	1,131,803	82,191	626,546	589,280
1998	37,173,354	435,960	1,210,953	98,797	568,462	556,655
1999	48,781,284	534,642	1,500,146	188,077	608,192	656,204
2000	51,436,891	505,851	1,469,874	165,174	443,826	636,996
2001	58,142,436	587,049	1,827,049	186,287	528,389	619,689
2002	58,844,883	624,894	2,620,978	205,732	435,053	540,135
2003	71,225,376	926,806	3,472,904	259,575	365,609	616,709

YAŞ VE CİNSİYETE GÖRE
TÜRKİYE'DE BİLDİRİLEN AİDS VAKA TAŞIYICI SAYISI
Distribution of AIDS Cases and Carriers By Age Grup and Sex

1 Ekim 1985-31 Aralık 2003 / 1 October 1985 - 31 December 2003

Yaş Grupları <i>Age Group</i>	Toplam <i>Total</i>	Erkek <i>Male</i>	Kadın <i>Female</i>
Toplam - Total	1,712	1,176	536
0	9	8	1
1 - 4	9	3	6
5 - 9	10	3	7
10 - 12	4	3	1
13 - 14	2	1	1
15 - 19	44	15	29
20 -24	243	113	130
25 - 29	264	178	86
30 - 34	307	238	69
35 - 39	204	168	36
40 - 49	227	178	49
50 - 59	135	93	42
60 +	62	45	17
Bilinmiyen/Unknown	192	130	62

**BÖLGE İL ve İLÇE HALK SAĞLIĞI LABORATUVARLARINDA
YAPILAN GIDA VE SU ANALİZLERİ**

Food and Water Analysis at Regional and Provincial Public Health Laboratories

Analiz Türü	YIL	Analiz Sayısı	Sağlığa Uygun <i>Suitable for Health</i>		Sağlığa Uygun Değil <i>Not Suitable for Health</i>	
			Sayı	%	Sayı	%
<i>Type of Analysis</i>	<i>Years</i>	<i>Analysis</i>	<i>Number</i>	<i>%</i>	<i>Number</i>	<i>%</i>
GIDA	<i>Food</i>					
Kimyasal <i>Chemical</i>	1995	49,692	43,053	86.6	6,639	13.4
	1999	35,449	31,942	90.1	3,507	9.9
	2000	35,523	31,292	88.1	4,231	11.9
	2001	32,287	28,004	86.7	4,283	13.3
	2002	36,598	31,464	86.0	5,134	14.0
	2003	34,702	29,388	84.7	5,316	15.3
Mikrobiyolojik <i>Microbiological</i>	1995	23,583	20,129	85.4	3,454	14.6
	1999	19,093	17,326	90.7	1,767	9.3
	2000	19,475	17,470	89.7	2,011	10.3
	2001	17,723	15,896	89.7	1,827	10.3
	2002	23,071	20,806	90.2	2,265	9.8
	2003	23,943	22,040	92.1	1,903	7.9
SU	<i>Water</i>					
Kimyasal <i>Chemical</i>	1995	29,865	20,821	69.7	9,044	30.3
	1999	34,297	26,211	76.4	8,086	23.6
	2000	35,076	26,491	75.5	8,585	24.5
	2001	37,330	27,764	74.4	9,566	25.6
	2002	37,444	29,340	78.4	8,104	21.6
	2003	42,561	33,631	79.0	8,870	20.8
Mikrobiyolojik <i>Microbiological</i>	1995	213,776	159,665	74.7	54,111	25.3
	1999	215,836	164,016	76.0	51,820	24.0
	2000	195,442	149,410	76.4	46,032	23.6
	2001	210,143	160,490	76.4	49,653	23.6
	2002	230,416	178,687	77.5	51,729	22.5
	2003	250,625	196,616	78.5	55,030	22.0

TÜRKİYE'DE ÖZEL LABORATUVARLARIN İLLERE GÖRE DAĞILIMI, 2003
Distribution of Private Laboratories by Provinces in Turkey, 2003

LABORATUVAR DALLARI / Laboratory Branches

İLLER	TOPLAM	RADYO- LOJİ	NÜKLEER TIP	FİZİK TEDAVİ	BİYO- KİMYA	BAKTERİ- YOLOJİ	PATO- LOJİ
<i>Provinces</i>	<i>Total</i>	<i>Radiology</i>	<i>Nuclear Medical</i>	<i>Physio- therapy</i>	<i>Bio- chemistry</i>	<i>Bacteri- ology</i>	<i>Pathology</i>
TOPLAM	3,405	1,179	57	387	682	861	239
<i>Total</i>							
ADANA	59	18	1	6	10	21	3
ADİYAMAN	7	1	-	2	2	2	-
AFYON	20	8	-	-	4	6	2
AĞRI	4	1	-	-	1	2	-
AMASYA	17	5	-	5	1	5	1
ANKARA	535	220	12	52	87	129	35
ANTALYA	131	35	4	24	29	31	8
ARTVIN	3	2	-	-	1	-	-
AYDIN	55	13	-	12	10	15	5
BALIKESİR	74	19	-	15	12	20	8
BİLECİK	2	1	-	-	-	1	-
BİNGÖL	3	2	-	-	-	1	-
BİTLİS	5	1	-	-	2	2	-
BOLU	14	4	-	-	4	4	2
BURDUR	6	3	-	-	-	3	-
BURSA	133	37	1	30	30	25	10
ÇANAĞKALE	22	5	-	3	5	5	4
ÇANKIRI	1	-	-	-	-	1	-
ÇORUM	19	5	-	3	3	5	3
DENİZLİ	52	15	1	7	11	15	3
DİYARBAKIR	24	8	1	2	3	8	2
EDİRNE	25	7	-	4	6	5	3
ELAZIĞ	19	6	1	0	4	5	3
ERZİNCAN	10	2	-	1	2	3	2

TÜRKİYE'DE ÖZEL LABORATUVARLARIN İLLERE GÖRE DAĞILIMI, 2003
Distribution of Private Laboratories by Provinces in Turkey, 2003

LABORATUVAR DALLARI / Laboratory Branches

İLLER	TOPLAM	RADYO- LOJİ	NÜKLEER TIP	FİZİK TEDAVİ	BİYO- KİMYA	BAKTERİ- YOLOJİ	PATO- LOJİ
<i>Provinces</i>	<i>Total</i>	<i>Radiology</i>	<i>Nuclear Medical</i>	<i>Physio- therapy</i>	<i>Bio- chemistry</i>	<i>Bacteri- ology</i>	<i>Pathology</i>
ERZURUM	22	9	-	2	2	7	2
ESKİŞEHİR	56	17	-	7	12	16	4
GAZİANTEP	40	13	-	4	8	12	3
GİRESUN	8	4	-	-	1	2	1
GÜMÜŞHANE	1	-	-	1	-	-	-
HAKKARİ	0	-	-	-	-	-	-
HATAY	46	15	-	-	11	16	4
ISPARTA	18	4	-	2	3	5	4
İÇEL	88	23	1	19	16	25	4
İSTANBUL	689	249	15	91	165	152	17
İZMİR	375	134	11	34	76	93	27
KARS	4	2	-	-	-	2	-
KASTAMONU	12	3	1	-	3	4	1
KAYSERİ	55	19	1	6	14	9	6
KIRKLARELİ	16	5	-	2	3	4	2
KIRŞEHİR	5	3	-	-	1	1	-
KOCAELİ	77	25	-	6	17	23	6
KONYA	69	26	1	5	12	18	7
KÜTAHYA	15	8	-	-	2	5	-
MALATYA	26	11	1	2	3	7	2
MANİSA	66	18	1	8	12	21	6
K.MARAŞ	12	4	1	-	4	2	1
MARDİN	8	3	-	-	-	5	-
MUĞLA	45	16	-	4	11	11	3
MUŞ	1	1	-	-	-	-	-
NEVŞEHİR	11	5	-	1	1	3	1
NİĞDE	6	2	-	-	1	2	1
ORDU	21	7	-	2	5	3	4

TÜRKİYE'DE ÖZEL LABORATUVARLARIN İLLERE GÖRE DAĞILIMI, 2003
Distribution of Private Laboratories by Provinces in Turkey, 2003

LABORATUVAR DALLARI / Laboratory Branches

İLLER	TOPLAM	RADYO- LOJİ	NÜKLEER TIP	FİZİK TEDAVİ	BİYO- KİMYA	BAKTERİ- YOLOJİ	PATO- LOJİ
<i>Provinces</i>	<i>Total</i>	<i>Radiology</i>	<i>Nuclear Medical</i>	<i>Physio- therapy</i>	<i>Bio- chemistry</i>	<i>Bacteri- ology</i>	<i>Pathology</i>
RİZE	9	3	-	-	4	1	1
SAKARYA	42	14	-	5	9	10	4
SAMSUN	53	20	-	1	10	16	6
SİİRT	4	1	-	-	2	1	-
SİNOP	4	1	-	1	-	2	-
SİVAS	19	6	-	1	3	5	4
TEKİRDAĞ	54	20	1	8	11	11	3
TOKAT	12	5	-	1	2	3	1
TRABZON	35	15	1	-	10	4	5
TUNCELİ	0	0	-	-	-	-	-
Ş. URFA	6	1	1	-	-	4	-
UŞAK	16	7	-	-	2	5	2
VAN	14	6	-	1	2	4	1
YOZGAT	3	2	-	-	-	1	-
ZONGULDAK	27	7	-	3	4	9	4
AKSARAY	11	4	-	1	2	3	1
BAYBURT	0	-	-	-	-	-	-
KARAMAN	3	-	-	-	1	1	1
KIRIKKALE	11	4	-	-	2	4	1
BATMAN	10	6	-	1	2	1	-
ŞIRNAK	2	-	-	-	-	2	-
BARTIN	3	1	-	-	-	2	-
ARDAHAN	0	-	-	-	-	-	-
İĞDIR	3	1	-	-	1	-	1
YALOVA	11	3	-	2	2	2	2
KARABÜK	6	2	-	-	1	2	1
KİLİS	0	-	-	-	-	-	-
OSMANİYE	7	4	-	-	2	1	-
DÜZCE	8	2	-	-	-	5	1

SAĞLIK BAKANLIĞI AÇSAP MERKEZ ve KLİNİK SAYILARI
Number of MCHFP Centers and Clinics at Ministry of Health

YIL	AÇSAP MERKEZİ	AP HİZMETİ VEREN KURULUŞLAR (*)
<i>Years</i>	<i>MCHFP Centers</i>	<i>Establishments giving Family Planning Services(*)</i>
1985	197	925
1988	209	3,008
1989	220	3,315
1990	220	3,362
1991	234	3,438
1992	252	3,834
1993	263	4,011
1994	268	4,628
1995	268	5,185
1996	274	5,328
1997	280	5,343
1998	283	5,486
1999	288	5,829
2000	291	5,919
2001	295	5,726
2002	280	5,870
2003	299	6,000

(*) Hastanelerdeki AP Klinikleri, AÇSAP Merkezleri, Sağlık Ocağı ve Sağlık Evlerini kapsar.

(*) FP clinics, MCHFP centers, health centers and health stations in hospitals are included.

BÖLGELERE GÖRE AİLE PLANLAMASI YÖNTEMİ KULLANMA ORANLARI, 2003

Ratio of Using Family Planning Methods by Regions, 2003

BÖLGELER	Regions	YÖNTEM KULLANAN			YÖNTEM KULLANMAYAN
		HERHANGİ BİR YÖNTEM	MODERN YÖNTEM	GELENEKSEL YÖNTEM	
		<i>Any Method</i>	<i>Modern Methods</i>	<i>Traditional Methods</i>	<i>People Who Don't Use Methods</i>
TÜRKİYE	<i>Turkey</i>	71.0	42.5	28.5	29.0
BATI ANADOLU	<i>West Anatolia</i>	74.2	45.7	28.6	25.8
GÜNEY ANADOLU	<i>South Anatolia</i>	70.8	44.8	26.0	29.2
ORTA ANADOLU	<i>Central Anatolia</i>	74.2	46.0	27.6	25.8
KUZEY ANADOLU	<i>North Anatolia</i>	71.9	32.5	39.4	28.1
DOĞU ANADOLU	<i>East Anatolia</i>	57.9	31.4	26.5	42.1
KENTSEL	<i>Urban</i>	73.6	45.8	27.8	26.4
KIRSAL	<i>Rural</i>	64.5	34.4	30.1	35.5

Kaynak: Sağlık Bakanlığı, ve HÜNEE ve Macro international Inc. Türkiye Nüfus ve Sağlık Araştırması.
 Source: Ministry of Health, HUIPS and Macro International Inc. Demog. and Health Surveys of Turkey.
 NOT: 15-49 Yaş Grubu Kadınlar Hedef Alınmıştır. Note: Women at 15-49 age groups are aimed.

AÇSAP GENEL MÜDÜRLÜĞÜNCE YAPILAN HEKİM EĞİTİM FAALİYETLERİ (*) (**)

Physician Training Activities Organized by Gn.Dir.of MCHFP () (**)*

EĞİTİM KONUSU	<i>Subject of Training</i>	1998	1999	2000	2001	2002	2003
RIA UYGULAMASI	<i>IUD Insertion and Counseling</i>	972	968	926	850	786	679
RIA+MR	<i>IUD Insertion IUD+MR</i>	55	46	36	36	32	42
MR	<i>MR</i>	-	-	-	-	-	18
a-Mini Lap	<i>Minilaparatomy</i>	6	12	7	23	9	5
b-laparoskopi	<i>Laparoscopy</i>	43	18	38	24	31	41
Vazektomi(Bisturisiz)	<i>Vasectomy (Non-scalpel 99)</i>	3	7	51	14	2	4
AP Eğitici Eğitimi	<i>Training of Trainers</i>	13	-	30	56	48	67
Yeni Doğan	<i>Neonatal Resuscitation</i>	56	217	376	573	698	1,646
Canlandırma Kursu	<i>Course</i>						

88

AÇIKLAMA: RIA; Rahim İçi Araç, MR;

(*) Bu eğitimler 1993 yılında başlatılmıştır.

(**) Diğer sağlık personeli eğitimini de kapsar.

Explanation: IUD;Intra Uterine Device, Mr; Menstrual Regulation

(*) *These training were started in 1993*

(**) *Covers the training of other health personnel.*

AÇSAP GENEL MÜDÜRLÜĞÜNCE YAPILAN HEKİM DIŞI SAĞLIK PERSONELİ EĞİTİM FAALİYETLERİ (*)*Training Activities of Health Personnel Except Physicians Organized by Gn.Dir.of MCHFP (*)*

EĞİTİM KONUSU	<i>Subject of Training</i>	1998	1999	2000	2001	2002	2003
RIA UYGULAMASI VE DANIŞMANLIK	<i>IUD Insertion and Counseling</i>	865	703	772	845	760	848
68 Tüp Ligasyonu	<i>Tubal Ligation</i>	5	5	1	-	2	-
AP Eğitici Eğitimi	<i>Traning of Trainers</i>	13	-	31	32	19	86
Yeni Doğan Canlandırma Kursu	<i>Neonatal Resuscitation Course</i>	47	284	431	679	767	1,679

AÇIKLAMA: RİA; Rahim içi Araç, MR; Menstrüel Regülasyon.
Explanation: IUD ;Intra Uterine Device, MR; Menstrual Regulation.

(*) Bu eğitimler 1993 yılında başlatılmıştır.
(*) These trainings were started in 1993

AİLE PLANLAMASI YÖNTEMİ KULLANANLARIN KULLANILAN YÖNTEMLERE GÖRE YÜZDE DAĞILIMI
Percentage Distribution of Family Planning Method Users by Used Methods

YÖNTEMLER	Methods	1973	1978	1983	1988	1993 (**)	1998 (***)	2003 (***)
Rahim içi Araç	<i>(IUD)</i>	2.3	4.0	8.9	17.1	18.8	19.8	20.2
Hap	<i>Pill</i>	4.8	8.0	9.0	7.6	4.9	4.4	4.7
Kaput	<i>Condom</i>	4.7	4.0	4.9	8.9	6.6	8.2	10.8
Sterilizasyon	<i>Sterilization (Tubal.Ligation)</i>	-	-	1.3	2.2	2.9	4.2	5.7
İğne	<i>Injectables</i>	-	-	-	-	-	0.5	0.4
Bariyer	<i>Barrier</i>	-	-	-	-	-	0.6	0.6
Takvim	<i>Periodic abstinence</i>	-	-	-	-	-	1.1	1.1
Geri Çekme	<i>Withdrawing</i>	23.6	22.0	30.1	31.1	28.1	24.4	26.4
Diğer(*)	<i>Other(*)</i>	2.6	12.0	7.3	10.1	1.3	0.6	0.4
Korunan	<i>People who use FP Meth.</i>	38.0	50.0	61.5	77.0	62.6	63.9	71.0
Korunmayan	<i>Peop.who don't use FP Meth.</i>	62.0	50.0	38.5	23.0	37.4	36.1	29.0

NOT: 15-49 yaş grubu kadınlar hedef alınmıştır.

Note :Women at 15-49 age groups are aimed.

(*) Etkisiz Yöntemler dahildir.

(*)Inefficient Methods are included

(**) 1993 yılında yapılan araştırmada önceki yıllardan farklı bir hesaplama yöntemi kullanılmıştır.

(**) Unlike previous years a different counting method is used in the research of 1993.

(***) 1998 Türkiye Nüfus ve Sağlık Araştırması.

(***) Demografic and Health Surveys of Turkey in 1998.

FENİLKETONÜRÜ TARAMA PROGRAMI FAALİYETLERİ (*)

Activities of Screening Programme of Phenylketonuria ()*

Yıl Years	İllerden Gelen Kan Örn. Say. Samples sent from provinces	Fenilketonüri Phenylketonuria (PKU)	Kalıcı Hiper- Fenilalaninemi Persistant Hyper phenylalaninamia	Geçici Hiper- Fenilalaninemi Tranzient hyper phenylalaninamia
1990	90,631	18	5	11
1991	69,829	12	5	32
1992	74,331	7	8	63
1993	144,046	11	13	71
1994	281,982	33	23	101
1995	318,108	44	33	137
1996	480,908	48	30	127
1997	684,510	76	58	75
1998	723,114	92	49	52
1999	743,970	71	62	67
2000	816,227	96	40	39
2001	855,004	109	146	50
2002	824,787	99	92	70
2003	1,041,070	98	96	44

(*) Program ülke çapında yaygınlaştırılmıştır.

(*) Program extended to the country.

**İSHALLİ HASTALIKLARIN KONTROLU PROGRAMINDA
TEDAVİ EDİLEN ÇOCUK SAYISI**

*Number of Children Treated at the Control Program
of illnesses With Diarrhea*

YILLAR	SAĞLIK KUR . GÖNDERİLEN ORS PAKETİ	İLLERDE DAĞITILAN ORS PAKETİ	TEDAVİ EDİLEN ÇOCUK
<i>Years</i>	<i>ORS Packet Sent to Establishments of Health</i>	<i>ORS Packet distributed to provinces</i>	<i>Treated Children</i>
1985	232,000	358,270	113,255
1989	1,222,000	1,145,637	556,951
1990	2,366,000	905,622	440,866
1991	867,000	752,179	439,204
1992	591,000	595,687	452,262
1993	595,000	374,273	503,813
1994	548,000	504,680	646,039
1995	617,500	405,815	655,472
1996	668,500	450,348	710,163
1997	293,500	428,218	295,138
1998	492,000	319,710	213,038
1999	574,559	282,682	171,686
2000	349,322	306,033	187,908
2001	256,550	283,476	176,269
2002	168,850	166,005	114,462
2003	351,500	153,353	98,533

VEREM SAVAŐI DİSP. BİNA VE TİPLERİNE GÖRE DAĞILIMI, 2003*Distribution of TBC Dispensaries By Type and Building,2003*

DİSPANSER TİPİ	<i>Type of Dispensary</i>	SAYI <i>Number</i>	%
TOPLAM	<i>Total</i>	272	100
-E (Eđitim) Tipi	<i>E (Education) Type</i>	4	
-L (Laboratuvar) Tipi	<i>L (Laboratory) Type</i>	14	
-A (il) Tipi	<i>A (Province) Type</i>	146	
-B (ilçe) Tipi	<i>B (District) Type</i>	108	
KENDİ BİNASINDA	<i>At Own Building</i>		
TOPLAM	<i>Total</i>	195	71.7
-E (Eđitim) Tipi	<i>E (Education) Type</i>	2	
-L (Laboratuvar) Tipi	<i>L (Laboratory) Type</i>	11	
-A (il) Tipi	<i>A (Province) Type</i>	96	
-B (ilçe) Tipi	<i>B (District) Type</i>	86	
DERNEK BİNASINDA	<i>At Association Building</i>		
TOPLAM	<i>Total</i>	54	19.9
-E (Eđitim) Tipi	<i>E (Education) Type</i>	2	
-L (Laboratuvar) Tipi	<i>L (Laboratory) Type</i>	3	
-A (il) Tipi	<i>A (Province) Type</i>	35	
-B (ilçe) Tipi	<i>B (District) Type</i>	14	
KİRALIK veya DİĐER	<i>At Hired or Other</i>	-	
KURUM BİNALARINDA	<i>Establishment Buildings</i>		
TOPLAM	<i>Total</i>	23	8.5
-E (Eđitim) Tipi	<i>E (Education) Type</i>	-	
-L (Laboratuvar) Tipi	<i>L (Laboratory) Type</i>	-	
-A (il) Tipi	<i>A (Province) Type</i>	15	
-B (ilçe) Tipi	<i>B (District) Type</i>	8	

VEREMLİ HASTA SAYISI VE VEREM İNSİDANSI
Number of Patients With Tuberculosis and Incidence of TBC

YIL	TEDAVIDEKİ VEREMLİ SAYISI	BULUNAN YENİ VAKA SAYISI	VEREM İNSİDANSI (Yüz Binde)
<i>Years</i>	<i>Treatment no of patients with Tuberculosis</i>	<i>Number of Cases Newly Found</i>	<i>Incidence of TBC (Per Hundred Thousand)</i>
1960	37,998	8,772	31.88
1965	131,674	53,851	172.87
1970	153,565	44,694	126.53
1975	43,152	20,315	50.68
1980	38,121	23,210	52.23
1985	35,955	30,960	61.54
1990	27,426	24,941	44.00
1995	21,992	22,127	35.48
2000	19,524	17,790	26.24
2001	16,807	18,038	26.60
2002	15,270	16,443	24.25
2003	14,003	17,101	25.22

**VEREM SAVAŞ AŞI GRUPLARI VE DİSPANSERLERİNİN
YAŞ GRUPLARINA GÖRE BCG AŞI UYGULAMALARI, 2003**

*App. of Vaccines by TBC Vaccine Groups and
Dispensaries According to Age Groups 2003*

YAŞ GRUBU	TOPLAM	GEZİCİ AŞI GRUBU	VEREM SAVAŞ DİSPANSERİ
<i>Age Groups</i>	<i>TOTAL</i>	<i>Itinerant Vaccination Group</i>	<i>TBC Dispensary</i>
TOPLAM	712,353	123,488	588,865
0	323,734	2,619	321,115
1 - 4	36,203	21,751	14,452
5 - 9	339,273	98,243	241,030
10 - 14	8,594	875	7,719
15 +	4,549	-	4,549

Not : Tüm Nüfusa Yapılan Aşı Sayısıdır.

Note : Number of vaccines applied to whole population.

VEREM SAVAŞ DİSPANSERLERİ ÇALIŞMALARI

Activities of TBC Dispensaries

FAALİYET TÜRÜ	<i>Type of Activities</i>	2000	2002	2003
Poliklinik Sayısı	<i>Numb. of Polyclinics</i>	1,830,987	2,012,458	2,324,521
Mikrofilm Taraması(*)	<i>Microfilm Search (*)</i>	1,738,634	1,928,542	2,035,254
Bakteriyolojik Muayene Sayısı	<i>Bacteriological Examination</i>	56,366	56,104	61,609
Bölge Lab.na Gönderilen	<i>Sent to Lab. of Region</i>	70,865	83,651	89,126
Yapılan Temaslı Muayenesi	<i>Suspicious Examination</i>	70,371	74,272	86,579
İlaçla Korumaya Alınan	<i>Patients Preserved W. Drug</i>	12,314	11,274	18,864

(*) Gezici Ekip tarafından çekilen mikrofilm dahil.

(*) *Microfilm taken by itinerant team is included*

KANSER VAK'ALARININ YAŞ VE CİNSE GÖRE DAĞILIMI, 2000

Distribution of Cancer Cases According to Age and Sex, 2000

YAŞ GRUPLARI <i>Age Groups</i>	TOPLAM / <i>Total</i>		ERKEK / <i>Male</i>		KADIN / <i>Female</i>	
	Sayı <i>Number</i>	Insidans <i>Incidence (%000)</i>	Sayı <i>Number</i>	Insidans <i>Incidence (%000)</i>	Sayı <i>Number</i>	Insidans <i>Incidence (%000)</i>
TOPLAM/Total	33,419	49.29	19,982	58.18	13,437	40.16
0 - 4	349	5.30	213	6.27	136	4.27
5 - 9	310	4.59	182	5.22	128	3.91
10 - 14	318	4.62	181	5.07	137	4.14
15 - 19	440	6.10	232	6.29	208	5.91
20 - 24	566	8.46	318	9.28	248	7.60
25 - 29	616	10.45	301	10.11	315	10.79
30 - 34	993	19.82	450	17.63	543	22.10
35 - 39	1,469	30.26	662	26.98	807	33.61
40 - 44	2,209	54.29	1,089	52.27	1,120	56.42
45 - 49	3,015	89.50	1,597	93.35	1,418	85.52
50 - 54	3,678	135.35	2,118	156.15	1,560	114.63
55 - 59	3,720	180.72	2,327	228.98	1,393	133.66
60 - 64	4,358	238.23	2,786	322.34	1,572	162.90
65 - 69	4,704	285.87	3,204	403.08	1,500	176.34
70 - 74	3,844	327.81	2,568	495.88	1,276	194.88
75 +	2,830	265.93	1,754	390.34	1,076	175.01

TÜRKİYE'DE BÖLGELERE VE CİNSİYETE GÖRE KANSER VAKALARI, 2000
Cancer Cases According to Regions and Sex in Turkey, 2000

BÖLGELER <i>Regions</i>	TOPLAM/ <i>Total</i>		ERKEK / <i>Male</i>		KADIN / <i>Female</i>	
	Sayı <i>Number</i>	Insidans <i>Incidence</i>	Sayı <i>Number</i>	Insidans <i>Incidence</i>	Sayı <i>Number</i>	Insidans <i>Incidence</i>
TOPLAM /<i>Total</i>	33,419	49.29	19,982	58.18	13,437	40.16
Marmara Bölgesi <i>Marmara Region</i>	7,627	43.96	4,450	50.28	3,177	37.33
Ege Bölgesi <i>Aegean Region</i>	6,300	70.48	3,922	86.98	2,378	53.68
Akdeniz Bölgesi <i>Mediterranean Region</i>	6,376	54.92	3,710	63.49	2,666	46.24
İç Anadolu Bölgesi <i>Central Anatolia Region</i>	3,099	36.72	1,954	46.71	1,145	26.9
Karadeniz Bölgesi <i>Blacksea Region</i>	4,872	55.96	2,889	65.68	1,983	46.04
Doğu Anadolu Bölgesi <i>East Anatolia Region</i>	3,270	53.28	1,948	61.26	1322	44.7
Güneydoğu Anadolu Bölğ. <i>Southeast Anatolia Region</i>	1,784	27	1,068	31.58	716	22.19
Adresi Bilinmeyenler <i>Unknown Addresses</i>	91	-	41	-	50	-

KADINLARDA EN ÇOK GÖRÜLEN ON KANSER TÜRÜ, 2000*The Most Frequent Ten Cancers In Females, 2000*

ORGANLAR	<i>Organs</i>	VAK'A		İNSİDANS (Yüzbinde) <i>Incidence</i> <i>(Per hundred thousand)</i>
		<i>Case</i>	<i>%</i>	
TOPLAM	<i>TOTAL</i>	13,437	100	40.16
Meme	<i>Breast</i>	3,354	24.96	10.02
Mide	<i>Stomach</i>	836	6.22	2.50
Yumurtalık	<i>Ovary</i>	634	4.72	1.89
Deri	<i>Skin</i>	797	5.93	2.38
Kolon	<i>Colon</i>	572	4.26	1.71
Akciğer	<i>Lung</i>	692	5.15	2.07
Serviks	<i>Cervix</i>	417	3.10	1.25
Beyin	<i>Brain</i>	536	3.99	1.60
Endometriyum	<i>Endometrium</i>	432	3.22	1.29
Rektum	<i>Rectum</i>	417	3.10	1.25
Diğerleri	<i>Others</i>	4750	35.35	14.35

ERKEKLERDE EN ÇOK GÖRÜLEN ON KANSER TÜRÜ, 2000*The Most Frequent Ten Cancers In Males, 2000*

ORGANLAR	<i>Organs</i>	VAK'A		İNSİDANS (Yüzbinde) <i>Incidence</i> <i>(Per hundred</i> <i>thousand)</i>
		<i>Case</i>	<i>%</i>	
TOPLAM	<i>TOTAL</i>	19,982	100	58.18
Akciğer	<i>Lung</i>	5,387	26.96	15.68
Mide	<i>Stomach</i>	1,493	7.47	4.35
Mesane	<i>Bladder</i>	1,359	6.80	3.96
Larenks	<i>Larynx</i>	1,086	5.43	3.16
Deri	<i>Skin</i>	1,035	5.18	3.01
Prostat	<i>Prostate</i>	1,152	5.77	3.35
Kemik iliği	<i>Bone Marrow</i>	646	3.23	1.88
Kolon	<i>Colon</i>	737	3.69	2.15
Beyin	<i>Brain</i>	754	3.77	2.20
Lenf Düğümü	<i>Lymph Nodes</i>	660	3.30	1.92
Diğerleri	<i>Others</i>	5,673	28.39	16.52

TÜRKİYE'DE KANSER VAKALARININ İLLERE GÖRE DAĞILIMI, 2000
Distribution of Cancer Cases According to Provinces in Turkey, 2000

İLLER <i>Provinces</i>	TOPLAM / Total		ERKEK / Male		KADIN / Female	
	Sayı <i>Number</i>	Insidans <i>Incidence</i>	Sayı <i>Number</i>	Insidans <i>Incidence</i>	Sayı <i>Number</i>	Insidans <i>Incidence</i>
TOPLAM <i>Total</i>	33,419	49.3	19,982	58.18	13,437	40.16
ADANA	1,126	60.88	664	72.17	462	49.71
ADIYAMAN	223	35.75	142	45.32	81	26.00
AFYON	405	49.85	270	65.96	135	33.49
AĞRI	112	21.18	73	26.65	39	15.30
AMASYA	131	35.87	101	54.42	30	16.70
ANKARA	3,521	87.85	1,972	97.28	1,549	78.20
ANTALYA	1,433	83.27	861	97.20	572	68.59
ARTVİN	84	43.77	54	55.90	30	31.47
AYDIN	252	26.51	178	37.41	74	15.58
BALIKESİR	676	62.81	439	80.89	237	44.41
BİLECİK	93	47.86	51	50.04	42	45.45
BİNGÖL	83	32.71	50	38.04	33	26.98
BİTLİS	142	36.53	98	47.61	44	24.00
BOLU	180	66.51	113	82.39	67	50.19
BURDUR	165	64.25	102	79.07	63	49.30
BURSA	1,779	83.67	1,083	101.73	696	65.62
ÇANAKKALE	204	43.87	126	51.95	78	35.07
ÇANKIRI	132	48.82	84	59.85	48	36.92
ÇORUM	271	45.39	174	60.06	97	31.56
DENİZLİ	631	74.23	356	83.53	275	64.88
DİYARBAKIR	408	29.94	246	35.54	162	24.16
EDİRNE	156	38.75	104	48.66	52	27.53
ELAZIĞ	374	65.66	192	66.74	182	64.56
ERZİNCAN	61	19.25	34	20.00	27	18.27
ERZURUM	376	40.11	256	53.09	120	26.36

TÜRKİYE'DE KANSER VAKALARININ İLLERE GÖRE DAĞILIMI, 2000
Distribution of Cancer Cases According to Provinces in Turkey, 2000

İLLER <i>Provinces</i>	TOPLAM / Total		ERKEK / Male		KADIN / Female	
	Sayı <i>Number</i>	Insidans <i>Incidence</i>	Sayı <i>Number</i>	Insidans <i>Incidence</i>	Sayı <i>Number</i>	Insidans <i>Incidence</i>
ESKİŞEHİR	474	67.14	273	77.50	201	56.82
GAZİANTEP	409	31.82	222	34.37	187	29.25
GİRESUN	111	21.19	60	22.78	51	19.58
GÜMÜŞHANE	77	41.19	45	47.43	32	34.75
HAKKARİ	70	29.59	44	33.67	26	24.55
HATAY	473	37.73	272	43.76	201	31.79
ISPARTA	449	87.41	275	101.56	174	71.63
İÇEL	706	42.75	402	48.45	304	37.00
İSTANBUL	3,928	39.21	2,174	42.72	1,754	35.58
İZMİR	3,936	116.77	2,452	144.34	1,484	88.75
KARS	257	79.07	171	101.17	86	55.13
KASTAMONU	193	51.40	127	69.97	66	34.03
KAYSERİ	359	33.85	197	37.20	162	30.52
KIRKLARELİ	96	29.23	56	32.52	40	25.60
KIRŞEHİR	126	49.76	76	60.93	50	38.91
KOCAELİ	179	14.84	96	15.35	83	14.29
KONYA	555	25.32	336	30.41	219	20.14
KÜTAHYA	245	37.30	158	47.55	87	26.80
MALATYA	1,294	151.58	710	163.41	584	139.33
MANİSA	588	46.66	347	55.06	241	38.26
K.MARAŞ	284	28.33	162	31.72	122	24.81
MARDİN	190	26.95	122	33.69	68	19.83
MUĞLA	166	23.21	116	30.80	50	14.76
MUŞ	82	18.00	54	22.86	28	12.84
NEVŞEHİR	136	43.88	77	50.30	59	37.62
NİĞDE	132	37.92	81	46.99	51	29.00
ORDU	200	22.53	126	28.54	74	16.58

TÜRKİYE'DE KANSER VAKALARININ İLLERE GÖRE DAĞILIMI, 2000
Distribution of Cancer Cases According to Provinces in Turkey, 2000

İLLER <i>Provinces</i>	TOPLAM / Total		ERKEK / Male		KADIN / Female	
	Sayı <i>Number</i>	Insidans <i>Incidence</i>	Sayı <i>Number</i>	Insidans <i>Incidence</i>	Sayı <i>Number</i>	Insidans <i>Incidence</i>
RİZE	92	25.14	54	29.80	38	20.57
SAKARYA	214	28.30	134	34.88	80	21.50
SAMSUN	639	52.85	392	66.92	247	39.62
SİİRT	35	13.27	22	15.98	13	10.32
SİNOP	131	58.07	87	79.33	44	37.96
SİVAS	365	48.34	250	65.23	115	30.93
TEKİRDAĞ	243	38.97	153	46.88	90	30.28
TOKAT	184	22.22	117	27.93	67	16.37
TRABZON	280	28.71	191	39.22	89	18.23
TUNCELİ	53	56.63	34	62.35	19	48.65
Ş.URFA	353	24.46	196	26.17	157	22.65
UŞAK	77	23.89	45	28.16	32	19.69
VAN	238	27.12	141	31.47	97	22.59
YOZGAT	245	35.88	151	44.05	94	27.64
ZONGULDAK	288	46.78	165	54.88	123	39.06
AKSARAY	115	29.03	76	38.81	39	19.47
BAYBURT	32	32.87	22	44.87	10	20.69
KARAMAN	71	29.19	40	33.07	31	25.36
KIRIKKALE	145	37.81	97	49.38	48	25.66
BATMAN	82	17.95	65	28.17	17	7.52
ŞIRNAK	54	14.29	38	19.63	16	10.02
BARTIN	85	46.15	58	66.51	27	27.84
ARDAHAN	49	36.63	38	54.42	11	17.21
İĞDIR	79	46.85	53	60.86	26	31.88
YALOVA	60	35.59	34	38.31	26	32.56
KARABÜK	72	31.99	42	37.72	30	26.37
KİLİS	30	26.15	15	26.28	15	26.02
OSMANIYE	236	51.44	151	65.29	85	37.36
DÜZCE	49	15.59	26	16.06	23	15.10
Bilinmeyen <i>Unknown</i>		-	41	-	49	-

SITMA SAVAŞINDA SÜRVEYANS HİZMETLERİ
Surveillance Services at Malaria Control and Applications

YIL	ALINAN KAN	SITMALI SAYISI	KORUMA TEDAVİSİNE ALINAN
<i>Years</i>	<i>Taken Blood</i>	<i>Num. of Patient With Malaria</i>	<i>Preventive Treatment</i>
1990	2,209,298	8,680	310,626
1995	1,839,521	82,096	248,976
1999	1,605,275	20,963	99,031
2000	1,597,290	11,432	16,716
2001	1,550,521	10,812	7,911
2002	1,320,010	10,224	29,479
2003	1,187,814	9,222	4,737

SITMA SAVAŞINDA KALICI EVİÇİ ENSEKTİSİT UYGULAMALARI
Permanent insecticide applications into houses at Malaria Control

YIL	LOKALİTE	KORUNAN HANE	KORUNAN NÜFUS	ENSEKTİSİT UYG. ALAN (m2)
<i>Years</i>	<i>Locality</i>	<i>Preserved Home</i>	<i>Preserved Population</i>	<i>Insecticide Applied Zone</i>
1990	1,305	127,039	648,162	29,114,100
1995	998	175,255	1,675,230	51,345,671
1999	8,920	45,300	641,751	14,128,000
2000	13,115	61,000	783,300	22,120,346
2001	1,580	31,600	189,600	9,480,000
2002	3,575	82,400	504,400	20,080,000
2003	5,884	35,304	170,380	10,591,200

GAP İLLERİ SİTMA KONTROL ÇALIŞMALARI

Activities of Malaria Cont. at Provinces of South East Anatolia Project

İL /	A : Alınan Kan <i>Taken Blood</i>		B: Sıtmalı Vak'a <i>Cases With Malaria</i>			
	Province	1995	2000	2001	2002	2003
ADİYAMAN	A	69,269	36,512	40,224	36,997	36,499
	B	341	3	11	53	77
DİYARBAKIR	A	167,359	100,562	92,849	88,270	86,665
	B	26,912	2,581	2,674	3,458	4,140
GAZİANTEP (*)	A	71,744	5,681	62,867	42,992	47,453
	B	609	22	37	68	70
MARDİN	A	37,980	31,285	24,005	17,578	6,305
	B	2,901	581	577	482	310
SİİRT	A	31,385	18,798	16,350	15,087	14,213
	B	4,364	235	187	155	133
ŞANLIURFA	A	119,226	122,838	143,127	110,533	148,896
	B	6,377	575	1,117	1,244	783
BATMAN	A	79,427	83,560	78,312	56,198	51,407
	B	22,167	5,594	4,876	3,866	3,147
ŞIRNAK	A	26,892	15,821	26,796	24,579	20,523
	B	2,443	164	348	200	100
KİLİS	A	(*)	4,309	3,378	2,690	169
	B	(*)	-	4	1	-

(*) Kilis ili Gaziantep ilinde gösterilmiştir.

(*) Kilis province is included into Gaziantep.

TAHSİL OLUNAN GEMİ SAĞLIK RESMİ*Gross Income of Ship Health Tax*

YIL	MİKTAR (TL)
<i>Years</i>	<i>Quantity</i> <i>(Turkish Lira)</i>
1925	463,100
1935	726,465
1945	109,205
1955	1,028,829
1965	6,599,945
1975	18,582,714
1985	3,870,174,377
1990	31,448,039,720
1993	161,706,625,000
1994	295,936,164,000
1995	592,080,179,000
1996	1,190,440,266,000
1997	2,635,935,238,000
1998	5,741,943,458,000
1999	10,573,100,256,000
2000	16,878,986,360,000
2001	26,852,712,192,000
2002	42,522,587,293,000
2003	59,188,117,871,000

KARA HUDUT KAPILARINDA SAĞLIK HİZMETİ VERİLEN YOLCU, VASITA VE CENAZE SAYILARI*Number of Passengers, Vehicle and Funerals Given Health Services at the Land Border Gate*

YIL	YOLCU / Passenger		VASITA / Vehicle		CENAZE / Funeral	
	GİRİŞ	ÇIKIŞ	GİRİŞ	ÇIKIŞ	GİRİŞ	ÇIKIŞ
	<i>Entering</i>	<i>Exit</i>	<i>Entering</i>	<i>Exit</i>	<i>Entering</i>	<i>Exit</i>
1990	3,155,361	3,052,542	948,672	1,017,814	110	20
1993	2,316,186	2,265,107	514,655	508,701	69	45
1994	2,095,851	1,673,039	468,111	414,775	75	52
1995	1,709,918	1,311,231	418,193	311,161	85	52
1997	1,890,471	1,412,770	422,683	332,703	105	132
1998	1,970,247	1,464,261	453,440	336,324	74	142
1999	1,889,803	1,500,343	446,322	331,566	88	120
2000	1,633,832	1,454,261	511,969	404,461	90	97
2001	1,699,658	1,707,374	452,262	356,327	102	90
2002	2,002,774	1,375,540	508,183	346,155	92	107
2003	2,531,088	1,455,086	850,763	562,318	91	554

SAĞLIK HİZMETİ VERİLEN HACI ADAYLARININ YILLARA VE GİDİŞ YOLUNA GÖRE DAĞILIMI

Distribution of Hadji Candidates Applied Health Services by Years and Departure Ways

YIL Years	TOPLAM / Total		HAVA YOLU/ By Airway		KARA YOLU / By Highway	
	GİDEN HACI ADAYLARI	DÖNEN HACILAR	GİDEN HACI ADAYLARI	DÖNEN HACILAR	GİDEN HACI ADAYLARI	DÖNEN HACILAR
	<i>Hadji Candidates Leaving</i>	<i>Hadji Coming Back</i>	<i>Hadji Candidates Leaving</i>	<i>Hadji Coming Back</i>	<i>Hadji Candidates Leaving</i>	<i>Hadji Coming Back</i>
1990	50,409	54,451	17,132	17,744	33,277	36,707
1993	73,894	74,855	73,895	73,994	-	-
1994	62,643	62,571	62,643	62,571	-	-
1995	64,704	70,798	64,704	70,798	-	-
1997	68,113	71,739	68,113	71,739	-	-
1998	75,236	75,929	75,236	75,929	-	-
1999	67,329	78,953	67,329	78,953	-	-
2000	66,943	67,167	66,943	67,167	-	-
2001	111,149	111,189	111,149	111,149	-	-
2002	96,708	97,419	96,708	97,419	-	-
2003	104,175	104,997	104,175	104,997	-	-

**BOĞAZLARDA VE DİĞER LİMANLARDA
SAĞLIK KONTROLU UYGULANAN GEMİLER**

Health Control Applied Ships at the Straits and Other Harbors

YIL	TOPLAM	SERBEST GEÇEN GEMİ SAYISI	TRANSİT GEÇEN GEMİ SAYISI
<i>Years</i>	<i>Total</i>	<i>Number of Free Passing Ships</i>	<i>Number of Transit Passing Ships</i>
1990	47,429	38,891	8,538
1993	72,770	55,052	17,718
1994	61,190	43,560	17,630
1995	66,860	48,964	17,896
1996	87,861	74,580	13,281
1997	85,695	74,835	10,860
1998	102,666	88,053	14,613
1999	94,160	81,555	12,605
2000	110,552	95,158	15,394
2001	127,149	105,882	21,267
2002	107,723	93,870	13,853
2003	63,759	50,687	13,072

**HAVALİMANLARINDA SAĞLIK HİZMETİ VERİLEN
UÇAK, MÜRETTEBAT VE YOLCU SAYILARI**

*Number of Crews and Passengers Who are Given
Health Services at the Airports*

YILLAR	UÇAK	MÜRETTEBAT	YOLCU
<i>Years</i>	<i>Plane</i>	<i>Crew</i>	<i>Passengers</i>
1990	17,703	125,185	1,894,879
1993	24,073	170,493	2,490,868
1994	23,164	173,807	2,529,750
1995	26,545	201,631	3,074,813
1997	28,389	213,033	3,576,106
1998	24,374	167,995	2,859,623
1999	29,377	183,398	3,427,891
2000	36,386	277,963	6,304,247
2001	79,061	468,241	9,858,771
2002	106,360	736,445	18,258,879
2003	116,654	729,457	17,447,299

TÜRKİYE'DE YILLARA GÖRE İLAÇ VE İLAÇ HAMMADDE İTHALATI
Imports of drug and drug raw material by years in Turkey

(ABD \$ - USA \$)

YILLAR <i>Years</i>	TOPLAM <i>Total</i>	HAMMADDE <i>Raw Material</i>	MAMÜL İLAÇ <i>Manufactured Drug</i>
1990	470,114,087	386,257,785	83,856,302
1995	729,565,587	565,785,587	163,780,000
1996	978,504,000	716,755,000	261,749,000
1997	981,953,471	667,728,360	314,225,111
1998	1,180,592,194	769,378,609	411,213,585
1999	1,242,129,545	808,003,771	434,125,774
2000	1,511,000,000	828,000,000	683,000,000
2001	1,424,364,320	778,142,360	646,221,960
2002	1,893,186,633	1,037,128,998	856,057,635
2003	3,381,812,575	1,933,571,213	1,448,241,362

TÜRKİYE'DE YILLARA GÖRE İLAÇ VE İLAÇ HAMMADDE İHRACATI
Export of drug and drug raw material by years in Turkey

(ABD \$ - USA \$)

YILLAR <i>Years</i>	TOPLAM <i>Total</i>	HAMMADDE <i>Raw Material</i>	MAMÜL İLAÇ <i>Manufactured Drug</i>
1990	89,844,487	23,029,150	66,815,337
1995	94,363,941	47,701,704	46,662,237
1996	105,056,699	56,278,804	48,777,895
1997	97,645,876	38,754,528	58,891,348
1998	128,706,406	60,679,175	68,027,235
1999	114,970,686	78,764,111	36,206,575
2000	140,000,000	69,000,000	71,000,000
2001	131,990,070	82,905,490	49,084,580
2002	179,544,000	93,907,000	85,637,000

SAĞLIK BAKANLIĞINCA YAPILAN İLAÇ ÜRETİM YERLERİ DENETİMİ
Control of Drug Production Places By Ministry of Health

YILLAR	ÜRETİM YERİ SAYISI	DENETİM SAYISI	KISMEN KAPATILAN	TAMAMEN KAPATILAN
<i>Years</i>	<i>Number of Production Places</i>	<i>Number of Control</i>	<i>Partially Closed</i>	<i>Completely Closed</i>
1980	120	3	-	-
1984	123	124	10	7
1985	126	236	14	31
1986	119	247	8	39
1987	114	92	8	14
1988	114	167	5	21
1989	112	122	4	24
1990	105	141	5	18
1991	108	63	3	6
1992	109	90	5	9
1993	106	77	4	6
1994	104	81	4	5
1995	106	100	3	8
1996	92	137	-	19
1997	93	40	1	3
1998	85	173	1	9
1999	84	103	3	3
2000	86	192	-	4
2001	86	76	-	5
2002	136	119	-	5
2003	273	201	-	31

**SAĞLIK BAKANLIĞINCA YAPTIRILAN
PİYASA İLAÇ ANALİZ SONUÇLARI**
Results of Market Drug Analysis By Ministry of Health

YILLAR	TOPLAM	UYGUN	KISMEN KUSURLU	KUSUR %
<i>Years</i>	<i>Total</i>	<i>Suitable</i>	<i>Partially Defective</i>	<i>Percentage of Defect</i>
1975	921	734	184	20.0
1980	2,165	1,726	439	20.3
1985	1,911	1,777	134	7.0
1990	1,047	999	48	4.6
1995	476	445	31	6.3
1996	435	403	32	7.3
1997	398	384	14	3.5
1998	571	544	27	4.7
1999	546	530	16	2.9
2000	259	246	13	5.0
2001	183	175	8	4.4
2002	138	136	2	1.4
2003	101	98	3	3.0

NOT : Dünya kusur ortalaması % 8 dir.

Note: Average of World Defect is % 8

SAĞLIK MESLEK LİSELERİNİN KURUMLARA DAĞILIMI

Distribution of Health Professional High Schools By Establishments

(2003-2004 Edu.Year)

KURUMU	Establishment	OKUL SAYISI	ÖĞRENCİ / Student	
		Number of Schools	SAYI Number	%
TOPLAM	<i>Total</i>	284	33,507	100
Sağlık Bakanlığı	<i>Ministry of Health</i>	280	32,772	97.81
Milli Eğitim Bakanlığı	<i>Ministry of Nati.Educ.</i>	3	620	1.85
Kızılay	<i>Red Crescent</i>	1	115	0.34

SML. ÖĞRENCİLERİNİN BÖLÜMLERE GÖRE DAĞILIMI, 2003

Distribution of Students of Health Professional High Schools According to Sections, 2003

BÖLÜMÜ		TOPLAM	YATILI	GÜNDÜZLÜ	PANSİYONER
	<i>Sections</i>	<i>Total</i>	<i>Boarder</i>	<i>Day Student</i>	<i>Pensioner</i>
TOPLAM	<i>Total</i>	32,772	81	32,441	250
Tıbbi Sekreterlik	<i>Medical Secretary</i>	5,726	1	5,599	126
Hemşire	<i>Nurse</i>	4,652	-	4,652	-
Acil Tıp. Teknisyeni	<i>Emergency Medical Tech.</i>	11,154	57	11,045	52
Sağlık Memuru	<i>Sanitarian</i>	590	1	579	10
Ebe	<i>Midwife</i>	4,694	1	4,693	-
Laboratuvar	<i>Laboratory</i>	1,131	11	1,104	16
Çevre Sağlığı	<i>Environmental Health</i>	976	-	959	17
Radyoloji	<i>Radiology</i>	1,692	1	1,675	16
Anestezi	<i>Anaesthesia</i>	1,816	9	1,796	11
Anadolu Hemşirelik	<i>Anatolia Nursing</i>	-	-	-	-
Diş Protez	<i>Dental Prosthesis</i>	243	-	241	2
Ortopedi	<i>Orthopedics</i>	98	-	98	-

SAĞLIK BAKANLIĞI SAĞLIK MESLEK LİSELERİNİN GELİŞİMİ

Development of Health Professional High Schools at Ministry of Health

		1999-	2000-	2001-	2002-	2003-	2004-	
OKUL/ÖĞRENCİ	<i>School/Student</i>	1997-98	1998-99	2000	2001	2002	2003	2004
OKUL SAYISI / Num. of School								
TOPLAM	<i>Total</i>	321	337	351	287	285	285	280
İL	<i>Province</i>	101	115	125	65	67	61	69
İLÇE	<i>District</i>	220	222	226	222	218	224	211
ÖĞRENCİ SAYISI / Num. of Students								
TOPLAM	<i>Total</i>	52,407	54,226	52,302	43,037	39,404	37,136	32,772
İL	<i>Province</i>	16,153	14,979	14,263	12,227	11,625	12,895	15,030
İLÇE	<i>District</i>	36,254	39,247	38,039	30,810	27,779	24,241	17,742

SAĞLIK BAKANLIĞI SAĞLIK MESLEK LİSELERİNİN ÖĞRENCİ DURUMU, 2003

Status of Students in Health Professional High Schools at Ministry of Health, 2003

BÖLÜMÜ	Section	TOPLAM Total	1. Sınıf 1. Class	2. Sınıf 2. Class	3. Sınıf 3. Class	4. Sınıf 4. Class
TOPLAM	Total	32,772	7,915	9,709	7,268	7,880
Tıbbi Sekreterlik	Medical Secretary	5,426	1,121	1,280	1,225	1,800
Hemşirelik	Nurse	4,652	2,013	1,764	875	-
Acil Tıp Teknisyeni	Emergency Medical Technician	11,154	1,925	2,660	2,525	4,044
Sağlık Memurluğu	Sanitarian	590	243	212	135	-
Ebelik	Midwife	4,694	1,156	1,995	1,543	-
Laboratuvar Tekn.	Laboratory Technician	1,431	315	323	210	583
Çevre Sağlığı Tekn.	Environm. Health Tech.	976	195	228	192	361
Radyoloji Tekn.	Radiology Technician	1,692	376	522	272	522
Anestezi Tekn.	Anasthesia Technician	1,816	489	662	236	429
Anadolu Hemşirelik	Anatolia Nursing	-	-	-	-	-
Diş Protez Tekn.	Dental Prosthesis Tech.	243	56	44	45	98
Ortopedi Tekn.	Orthopedic Technician	98	26	19	10	43

**SAĞLIK BAKANLIĞI SAĞLIK MESLEK LİSELERİ YÖNETİCİ VE
ÖĞRETMENLERİNİN BRANŞLARA DAĞILIMI, 2003**

Distribution of Administrators and Teachers of Health Professional

BRANŞ	BRANCHES	KADRO <i>Staff</i>	MEVCUT <i>Existing</i>
YÖNETİCİLER	ADMINISTRATORS	897	590
Okul Müdürü	<i>Manager</i>	279	235
Meslek Dersi Öğr.	<i>Professions</i>	-	86
Kültür Dersi Öğr.	<i>Cultures</i>	-	149
Müdür Yardımcısı	<i>Assistant Manager</i>	618	355
Meslek Dersi Öğr.	<i>Professions</i>	-	158
Kültür Dersi Öğr.	<i>Cultures</i>	-	197
MESLEK DERSİ ÖĞR. TOPL.	Total of Profession Les. Teacher	3,356	3,498
Ana ve Çocuk Sağlığı	<i>Mother and Child Health</i>	345	916
Medikal Bakım	<i>Medical Care</i>	502	1,372
Toplum Sağlığı	<i>Public Health</i>	132	606
Çevre Sağlığı	<i>Environmental Health</i>	53	170
Diğer Meslek Dersleri	<i>Other Profession Lesson</i>	2,324	434
KÜLTÜR DERSİ ÖĞR. TOPL.	Total of Cultural Les. Teacher	3,386	1,615
Türkçe	Turkish	284	229
Matematik	<i>Mathematics</i>	312	229
Fen	<i>Science</i>	-	109
Sosyal	<i>Social</i>	-	48
Yabancı Dil	<i>Foreign Language</i>	279	112
Din Kültürü	<i>Religion Culture</i>	279	191
Beden Eğitimi	<i>Physical Training</i>	279	134
Psikoloji-Sosyoloji	<i>Psychologist-Sociology</i>	279	27
Diğer Kültür Dersleri	<i>Other Cultural Lessons</i>	1,674	536

**SAĞLIK BAKANLIĞI DIŐINDAKİ DİĐER KURUMLARA BAĐLI SAĐLIK MESLEK LİSESİ
ÖĐRENCİLERİNİN BÖLÜMLERE VE SINIFLARA GÖRE DAĐILIMI, 2003**

Dist. of Students at Health Professional High Schools of Other Establishments by Sections and Classes, 2003

		Ö Đ R E N C İ S A Y I S I / Number of Students					
		TOPLAM	Hazırlık	1.Sınıf	2.Sınıf	3.Sınıf	4.Sınıf
BÖLÜMÜ	<i>Section</i>	<i>Total</i>	<i>Preparation</i>	<i>1. Class</i>	<i>2. Class</i>	<i>3. Class</i>	<i>4. Class</i>
TOPLAM	<i>Total</i>	735	58	161	184	205	127
Hemşirelik	<i>Nurse</i>	319	58	69	65	72	55
Lab.Teknisyeni	<i>Lab. Technician</i>	196	0	32	59	53	52
Acil Tıp Teknis.	<i>Emergency Med.Tech.</i>	130	0	30	30	50	20
Sađlık Memuru	<i>Sanitarian</i>	90	0	30	30	30	0

SAĞLIK BAKANLIĞI DIŐINDAKİ DİĐER KURUMLARA BAĐLI
SAĐLIK MESLEK LİSELERİNİN ÖĐRENCİ DURUMU, 2003
Student State of Health Professional High Schools of Other Establishments, 2003

Okulun Adı / <i>School's name</i>		Bölüm /	<i>Section</i>	Toplam <i>Total</i>	Haz. <i>Prep.</i>	1.Sınıf <i>1.Class</i>	2.Sınıf <i>2.Class</i>	3.Sınıf <i>3.Class</i>	4.Sınıf <i>4.Class</i>
Toplam/Total				735	58	161	184	205	127
MEB	<i>Min.of Nat.Edu.</i>	Hemş.	Nurse	231	58	39	36	43	55
Validebađ	<i>Validebađ</i>								
Kızılay	<i>Red Crescent</i>	Lab.	Lab.	75	-	0	30	20	25
		ATT.		40	-	0	0	20	20
MEB Kırıkkale	<i>Min of Nat Edu.</i>	Lab.	Lab.	121	-	32	29	33	27
Kan.SM.L.	<i>K.Kale Kan.HPHS</i>								
MEB Çorum	<i>Min.of Nat.Edu.</i>	Lab.	Lab.	90	-	30	30	30	0
Osmancık	<i>Osmancık</i>								
İsmail Karataş	<i>Health Profes.</i>	Hemş.	Nurse	88	-	30	29	29	0
SML.	<i>High Schools</i>	S.M.	Lab.	90	-	30	30	30	0

SAĞLIK BAKANLIĞI SAĞLIK MESLEK LİSELERİ BİNA MÜLKİYET DURUMU

Status of Building Possession of Health Professional High Schools at Ministry of Health

AİT OLDUĞU KURUM	<i>Establishments Pertained</i>	1990	1995	1998	1999	2000	2001	2002	2003
TOPLAM	<i>Total</i>	235	323	337	351	287	285	565	280
Sağlık Bakanlığı	<i>Ministry of Health</i>	127	155	172	182	130	132	141	152
Milli Eğitim Bakanlığı	<i>Ministry of National Education</i>	55	62	73	68	68	63	57	49
Belediye	<i>Municipality</i>	28	36	28	29	28	27	26	23
Kızılay	<i>Red Crescent</i>	3	6	5	5	5	5	5	5
Sos.Hiz.ve Çoc.E.Kur.	<i>Soc.Services and Child Protection Age.</i>	2	1	2	1	2	1	1	1
İl Özel İdaresi	<i>Province Special administration</i>	10	22	22	21	17	17	17	15
Sos.Yard.ve Day.Vakfı	<i>Social Assistance and Solidarity Foundation</i>	4	17	17	18	17	18	16	14
Kooperatif	<i>Cooperative</i>	3	1	1	1	1	1	-	0
TEK	<i>Turkish Electricity Authority</i>	-	1	1	1	1	1	-	0
Şahıs	<i>Individual</i>	3	6	3	3	3	2	2	2
Dernek	<i>Association</i>	-	4	4	3	3	3	4	6
Diğer	<i>Other</i>	-	12	9	19	12	15	16	13

AVRUPA BİRLİĞİ KONUSUNDA YURT İÇİ VE YURT DIŞI EĞİTİM PROGRAMLARINA KATILANLAR

*Personnel Who Joined Education Programme About European
Community Inside and Outside the Country*

(1989-Haziran 2004)

EĞİTİM KONUSU	<i>Subject of Education</i>	Bitiren Completed
GENEL TOPLAM	<i>General Total</i>	773
YURT İÇİ EĞİTİM	<i>Education Inside Country</i>	755
– Yabancı Dil Eğitimi	<i>Foreign Language Education</i>	349
İngilizce	<i>English</i>	339
Almanca	<i>German</i>	7
Fransızca	<i>French</i>	3
– Temel Eğitim	<i>Primary Education</i>	241
– Uzmanlık Eğitimi Toplamı	<i>Speciality Education</i>	165
Uzmanlık Eğitimi	<i>Speciality Education</i>	115
Sosyal Politikalar	<i>Social Politics</i>	12
Sanayi Politikaları	<i>Industrial Politics</i>	4
AT ve Uluslararası İlişk.P.	<i>EC and International Relations</i>	34
YURT DIŞI EĞİTİM	<i>Education Outside Country</i>	18
AT Komisyonunda Staj	<i>Training Period at Comm. of EC.</i>	9
Jean Monnet Bursu	<i>Jean Monnet Scholarship</i>	3
Avrupa Koleji	<i>Europe College</i>	6

**AVRUPA BİRLİĞİ YABANCI DİL EĞİTİM PROGRAMLARINI
TAMAMLAYANLARIN DAİRELERİNE GÖRE DAĞILIMI**

*Dist. of Personnel Who Completed the Foreign Language Education
Programme of European Community by Departments*

DAİRENİN ADI	Department	(1989 - Haziran 2004)		
		Ing.	Alm.	Fran.
		Eng.	Ger.	Fren.
TOPLAM	<i>Total</i>	339	7	3
Teftiş Kurulu Bşk.	<i>Department of Inspection</i>	8	-	-
APK Kurulu Bşk.	<i>Res.Plan.Coord.Coun.</i>	10	-	-
Tem. Sağ.Hiz.Gn.Md	<i>Gn.Dir.of Primary Health Care</i>	27	1	-
Tedavi Hiz.Gen.Md.	<i>Gn.Dir.of Curative Services</i>	18	1	-
Personel Gen.Müd.	<i>Gn.Dir.of Personnel</i>	22	1	-
AÇSAP Gen.Müd.	<i>Gn.Dir.of MCH/FP</i>	11	-	-
İlaç ve Ecz.Gen.Md.	<i>Gn.Dir.of Pharmacy and Pharm</i>	27	-	-
Sağlık Eğt.Gen.Müd.	<i>Gn.Dir.of Health Education</i>	18	-	-
İda.ve Ml.İşl.D.Bşk.	<i>Dep.of Administ.and Finan Affairs</i>	12	-	1
Sıtma Sav.Dai.Bşk.	<i>Dep.of Malaria Control</i>	5	-	-
Kanser Sav.Dai.Bşk.	<i>Dep.of Cancer Control</i>	9	-	-
Verem Sav.Dai.Bşk.	<i>Dep.of TBC Control</i>	8	-	-
Dış İliş.Dai.Bşk.	<i>Dep.of External Affairs</i>	13	1	-
AB Koord. Dai.Bşk.	<i>Dep.of European Union Coord.</i>	4	1	-
Hukuk Müşavirliği	<i>Law Consultancy</i>	3	-	-
Sağlık Proj.Gen.Koord.	<i>Health Project</i>	2	-	1
Ref.S.ve Hifz.M.B.	<i>Ref.Saydam Inst.of Hygiene</i>	99	2	1
Hud.Sah.ve Sağ.Gn.Md.	<i>Gn.Dir.of Border and Marine</i>	2	-	-
Sağlık Müdürlüğü	<i>Directorate of Health</i>	34	-	-
Bas. ve Halkla İliş.Müş.	<i>Pres&Public Relations Consultancy</i>	4	-	-
Ozel Kalem Müdürlüğü	<i>Executive Secretary</i>	1	-	-
Savunma Sekreterliği	<i>Civil Defence Secretary</i>	1	-	-
Bilgi İşlem Dairesi Başk.	<i>Depart. of Information Processing</i>	1	-	-

AVRUPA BİRLİĞİ TEMEL EĞİTİM VE UZMANLIK EĞ. PROG. KATILANLARIN DAİRELERİNE DAĞILIMI
Dist. of Personnel Who Joined Primary And Speciality Training Programme on EU to Departments
 (1989 - Haziran 2004)

DAİRENİN ADI	Department	Temel Eğitim Primary Training	Uzmanlık Eğ. / Speciality Training			
			Sosyal Politika Social Policy	AB Eğitimi EU Education	Sanayi Politikası Industrial Policy	Uluslararası İlişk. Pol. Policy of Ext. Affairs
TOPLAM	Total	241	12	115	4	34
Teftiş Kurulu Bşk.	Department of Inspection	2		1	1	
APK.Kurulu Başkanlığı	Res. Plan. & Coord.Council	5	1	2		
Temel Sağlık Hiz.Gn.Md.	Gen. Dir. of Primary Health Care	28	4	15		3
Tedavi Hizmetleri Gn.Md.	Gen. Dir. of Curative Services	7		3		
Personel Genel Md.	Gen. Dir. of Personnel	8	1	1		2
AÇSAP Genel Md.	Gen. Dir. of MCH/FP	16	1	11		1
İlaç ve Eczacılık Gn.Md.	Gen. Dir. of Pharmacy & Pharm.	17	1	4	3	4
Sağlık Eğitimi Gn.Md.	Gen. Dir. of Health Education	7		3		3
İda.ve Ml.İşl.Daire Bşk.	Dept. of Admin. & Finan. Affairs	6	1			3
Sıtma Sav.Daire Bşk.	Dept. of Malaria Control	5		2		
Kanser Savaş Daire Bşk.	Dept. of Cancer Control	1				1
Verem Savaş Daire Bşk.	Dept. of TBC Control	8	1	5		
Dış İlişkiler Daire Bşk.	Dept. of External Relations	3				
ABK Daire Bşk.	Dept. of European Union Coord.	14		5		1
Refik Saydam Hif. Mrk. Bşk.	Ref. Say. Institute of Hygiene	65	1	30		11
Hudut ve Sah. Sağ.Gn.Md.	Gen. Dir. Border and Marine Health	1		1		
Sağlık Projesi	Health Project	7		4		
Hukuk Müşavirliği	Legal Consultancy	2		2		
Sağlık Müdürlüğü	Provincial Health Directorate	36		24		5
Bilgi İşlem Dai.Bşk.	Dept. of Information Processing	2		2		
Savunma Sekreterliği	Civil Defence Secretary	1	1			

AVRUPA BİRLİĞİ EĞT.PROG. DEVAM EDENLERİN DAİRELERİNE VE PROGRAMLARA DAĞILIMI, 1989-Haziran 2004

Dist. of Personnel Attending Education Programme of EU by Departments And Programmes, 1989- June 2004

DAİRENİN ADI	Department	Yabancı Dil		Temel	Sosyal	AB	Sanayi	Uluslararası	
		Foreign Language		Eğitim	Politika	Eğitim	Politikası	Politika	
		İng. Eng.	Alm. Ger.	Fran. Fren.	Primary Education	Social Policy	EU Education	Industrial Policy	International Policy
TOPLAM	Total	339	7	3	241	12	115	4	34
APK Kurulu Başkanlığı	Res. Plan. Coord Council	10			5	1	2		
Teftiş Kurulu Başkanlığı	Department of Inspection	8			2		1	1	
Tedavi Hizmetleri Genel Müdürlüğü	Gn.Dir. of Curative Services	18	1		7		3		
Personel Genel Müdürlüğü	Gn.Dir. of Personnel	22	1		8	1	1		2
AÇSAP Genel Müdürlüğü	Gn.Dir. of MCH/FP	11			16	1	11		1
İlaç ve Eczacılık Genel Müdürlüğü	Gn.Dir. of Pharmacy and Pharm.	27			17	1	4	3	4
Kanser Savaş Daire Başkanlığı	Dep. of Cancer Control	9			1				1
Sıtma Savaşı Daire Başkanlığı	Dep. of Malaria Control	5			5		2		
AB Koor. Dai. Bşk.	Dep. European Union Coord.	4	1		14		5		1
Refik Saydam Hıfzıssıhha Mrk. Bşk.	Refik Saydam Institute of Hygiene	99	2	1	65	1	30		11
Hukuk Müşavirliği	Legal consultancy	3			2		2		
Sağlık Eğitimi Gn. Md.	Gn. Dir. of Health Education	18			7		3		3
Temel Sağ. Hiz. Gen. Md.	Gn. Dai. of Primary Health Care	27	1		28	4	15		3
Verem Savaş Dai. Bşk.	Dep. of Tuberculosis Control	8			8	1	5		
Sağlık Projesi Gen. Koord.	Health Project Gen. Coord.	2		1	7		5		
Bilgi İşlem Dairesi Başkanlığı	Department of Information Processing	1			2		2		
Basın ve Halkla İlişkiler Müş.	Press & Public Relations Consultancy	4							
Dış İlişkiler Dairesi Başkanlığı	Department of External Relations	13	1		3				
İdari ve Mali İşler Dai. Bşk.	Dep. of Administrative & Financial Affairs	12		1	6	1			3
Özel Kalem Müdürlüğü	Executive Secretary	1							
Hudut Sah. Ve Sağ. Gen. Müd.	General Directorate of Borders & Shores Health	2			1				
Savunma Sekreterliği	Civil Defence Secretary	1				1			
Sağlık Müdürlüğü	Provincial Health Directorate	34			36		24		5

SAĞLIK ALANINDA MEVCUT İKİLİ ANLAŞMALAR, 2003
Current Bilateral Agreements in the Field Of Health, 2003

ÜLKELER	Countries	TOPLAM	ANLAŞMA	PROTOKOL	MUTABAKAT ZAPTI Conformity Minutes	DiĞER
		Total	Agreement	Protocol		Other
TOPLAM	<i>Total</i>	43	27	10	5	1
A.B.D.	<i>U.S.A.</i>	0				
ARNAVUTLUK	<i>Albania</i>	1	1	-	-	-
AVUSTURYA	<i>Austria</i>	1	1	-	-	-
AZERBAJYAN	<i>Azerbaijan</i>	1	-	1	-	-
BELÇİKA	<i>Belgium</i>	1	-	-	-	1
BOSNA-HERSEK	<i>Bosnia-Herzegovina</i>	1	1	-	-	-
BULGARİSTAN	<i>Bulgaria</i>	1	-	1	-	-
CEZAYİR	<i>Algeria</i>	1	1	-	-	-
ÇİN HALK CUM.	<i>China</i>	3	1	1	1	-
DANİMARKA	<i>Denmark</i>	1	-	-	1	-
ETİYOPYA	<i>Ethiopia</i>	1	1	-	-	-
FİLİSTİN	<i>Palestine</i>	1	-	1	-	-
GÜRCİSTAN	<i>Georgia</i>	1	1	-	-	-
HİRVATİSTAN	<i>Croatia</i>	1	1	-	-	-
İRAK	<i>Iraq</i>	1	-	1	-	-
İRAN	<i>Iran</i>	2	-	-	2	-
İSRAİL	<i>Israel</i>	1	1	-	-	-
İSVEÇ	<i>Sweden</i>	1	-	-	1	-
KAZAKİSTAN	<i>Kazakhstan</i>	1	1	-	-	-
KIRGIZİSTAN	<i>Kyrgyz Rerublic</i>	1	1	-	-	-
KKTC	<i>Turkish Republic of Northern Cyprus</i>	3	1	2	-	-
KOSOVA	<i>Kosova</i>	1	1	-	-	-
MACARİSTAN	<i>Hungary</i>	1	1	-	-	-
MAKEDONYA	<i>Macedonia</i>	1	1	-	-	-
MALTA	<i>Malta</i>	1	1	-	-	-
MEKSİKA	<i>Mexico</i>	1	1	-	-	-
MISİR	<i>Egypt</i>	1	1	-	-	-
MOLDOVA	<i>Moldova</i>	2	1	1	-	-
ÖZBEKİSTAN	<i>Uzbekistan</i>	1	1	-	-	-
RUSYA FED.	<i>Russian Federation</i>	1	1	-	-	-
SLOVAKYA	<i>Slovakia</i>	1	1	-	-	-
SUDAN	<i>Sudan</i>	1	-	1	-	-
SURİYE	<i>Syria</i>	1	1	-	-	-
TACİKİSTAN	<i>Tajikistan</i>	1	1	-	-	-
TUNUS	<i>Tunisia</i>	1	1	-	-	-
UKRAYNA	<i>Ukraine</i>	2	1	1	-	-
YEMEN	<i>Yemen</i>	1	1	-	-	-

YURT DIŐINA GİDEN SAĐLIK BAKANLIĐI PERSONELİ

Personnel Who Has Gone to Foreign Countries at Ministry of Health

GENEL BÜTÇE İMKANLARIYLA / General Budget's Opportunities

YIL Year	TOPLAM Total	SAĐLIK BAKANLIĐI Ministry of Health	D.KAMU BURSU Other Public Scholar Ship	HAC GÖREVLİSİ Pilgrimage Official
1995	346	75	6	265
1998	427	71	57	299
1999	425	101	15	309
2000	186	153	33	-
2001	157	125	32	-
2002	163	139	24	-
2003	211	201	10	-

DİĐER KURULUŐ İMKANLARIYLA / By Other Establishment's Opportunities

YIL Year	TOPLAM Total	WHO WHO	AVRUPA KONSEYİ European Council	BM.UNICEF DIŐ KURULUŐ Ext.Establishment of UN.UNICEF
1995	197	33	6	158
1998	140	29	4	107
1999	106	32	5	69
2000	125	32	7	86
2001	243	46	5	192
2002	299	49	2	248
2003	202	37	2	163

KENDİ İMKANLARIYLA / By Own Opportunities

YIL Year	TOPLAM Total	BİLGİ GÖRGÜ Knowledge Experience	KONGRE SEMİNER Congress Seminar	İHTİSAS Speciality
1995	319	101	210	8
1998	331	70	261	-
1999	347	88	259	-
2000	344	56	288	-
2001	151	58	93	-
2002	75	72	3	-
2003	79	75	4	-

ÜLKEMİZİ ZİYARET EDEN SAĞLIK YETKİLİLERİ
Health Competents Visiting Our Country

YIL	TOPLAM	SAĞLIK BAKANİ	ÜST DÜZEY	UZMAN ve DİĞERLERİ
<i>Years</i>	<i>Total</i>	<i>Health Minister</i>	<i>Top Level</i>	<i>Specialists and Others</i>
1990	1,417	9	-	1,408
1995	3,351	4	1	3,346
1996	7,092	2	4	7,086
1997	3,419	23	10	3,386
1998	1,157	3	6	1,148
1999	1,635	2	-	1,633
2000	320	5	17	298
2001	418	2	2	414
2002	274	2	85	187
2003	106	-	-	106

ÜLKEMİZİ ZİYARET EDEN NÜKLEER GEMİLER VE PERSONELİ
Nuclear Ships and Their Personnel Visiting Our Country

YIL	GEMİ	PERSONEL
<i>Years</i>	<i>Ship</i>	<i>Personnel</i>
1990	109	42,959
1995	87	21,544
1996	86	23,946
1997	70	13,791
1998	87	11,679
1999	102	4,298
2000	253	11,943
2001	97	5,379
2002	83	5,604
2003	63	5,730

**SAĞLIK BAKANLIĞI SAĞLIK ULAŞTIRMA ARAÇLARININ
CİNS VE YAŞLARINA GÖRE DAĞILIMI, 2003**

Distribution of Health Transportation Vehicles at Ministry of Health by Type and Age, 2003

CİNSİ	Type	TOPLAM	Yaş Grupları / Age Groups			
		Total	0-4	5-9	10-14	15+
TOPLAM	<i>Total</i>	7,151	1,998	2,022	2,012	1,110
Binek	<i>Mount</i>	2,245	473	708	544	520
Ambulans	<i>Ambulance</i>	3,897	1378	951	1314	254
Minibüs	<i>Minibus</i>	379	66	118	65	130
Otobüs	<i>Bus</i>	86	19	7	20	40
Kamyon	<i>Truck</i>	118	17	28	21	52
Kamyonet	<i>Small Truck</i>	81	21	24	8	28
Pick-Up	<i>Pick-up</i>	184	23	100	18	43
Kar Aracı	<i>Snow Vehicle</i>	29	-	-	5	24
Traktör	<i>Tractor</i>	9	-	-	1	8
Çekici	<i>Att.Truck</i>	4	-	-	4	-
Motorsiklet	<i>Motorcycle</i>	104	1	86	8	9
Karavan	<i>Caravan</i>	5	-	-	4	1
Arazöz	<i>Sprinkler Truck</i>	1	-	-	-	1
Vinç	<i>Forklift</i>	9	-	-	1	8

YENİ ALINAN VE HEK'E AYRILAN TAŞITLAR,2003
Newly Bought and Out of Services Vehicles, 2003

CİNSİ	<i>Type</i>	2002	Yeni Alınan <i>Newly Bought</i>	HEK'e Ayrılan <i>Out of Services</i>	Hibe <i>Donotion</i>	2003
TOPLAM	<i>Total</i>	6,952	118	180	261	7,151
Binek	<i>Mount</i>	2,233	-	31	43	2,245
Ambulans	<i>Ambulance</i>	3,755	118	122	146	3,897
Minibüs	<i>Minibus</i>	359	-	11	31	379
Otobüs	<i>Bus</i>	88	-	3	1	86
Kamyon	<i>Truck</i>	119	-	1	-	118
Kamyonet	<i>Small Truck</i>	66	-	4	19	81
Pick-Up	<i>Pick-up</i>	181	-	1	4	184
Kar Aracı	<i>Snow Vehicle</i>	30	-	7	6	29
Traktör	<i>Tractor</i>	9	-	-	-	9
Çekici	<i>Att.Truck</i>	4	-	-	-	4
Motorsiklet	<i>Motorcycle</i>	99	-	-	5	104
Karavan	<i>Caravan</i>	3	-	-	2	5
Arazöz	<i>Sprinkler Truck</i>	1	-	-	-	1
Vinç	<i>Fokrlift</i>	5	-	-	4	9

SAĞLIK BAKANLIĞI SAĞLIK ULAŞTIRMA ARAÇLARININ CİNS VE İLLERE GÖRE DAĞILIMI, 2003

*Distribution of Health Transportation Vehicles at
Ministry of Health by Type and Provinces, 2003*

İLLER <i>Provinces</i>	TOPLAM <i>Total</i>	Binek <i>Mount</i>	Ambulans <i>Ambulance</i>	Minibüs <i>Minibus</i>	Otobüs <i>Bus</i>	Kamyon <i>Truck</i>	Diğerleri <i>Others</i>
TOPLAM Total	7,151	2,245	3,897	379	86	118	426
ADANA	178	48	51	9	1	4	65
ADİYAMAN	62	19	33	2	0	0	8
AFYON	115	28	84	2	1	0	0
AĞRI	74	17	45	2	0	0	10
AMASYA	67	20	43	1	0	1	2
ANKARA	312	110	147	35	6	4	10
ANTALYA	163	63	79	10	0	3	8
ARTVİN	57	26	28	2	1	0	0
AYDIN	99	33	59	5	1	0	1
BALIKESİR	122	45	72	2	2	0	1
BİLECİK	40	14	26	0	0	0	0
BİNGÖL	43	10	27	1	1	1	3
BİTLİS	39	18	19	0	0	0	2
BOLU	42	13	24	0	2	1	2
BURDUR	63	17	42	2	0	0	2
BURSA	137	52	69	8	2	2	4
ÇANAKKALE	59	16	38	4	0	0	1
ÇANKIRI	63	19	42	1	1	0	0
ÇORUM	113	37	69	4	0	1	2
DENİZLİ	90	24	59	3	3	0	1
DİYARBAKIR	109	38	41	12	0	3	15
EDİRNE	36	10	25	0	0	0	1
ELAZIĞ	69	22	38	2	1	1	5
ERZİNCAN	75	19	46	1	3	3	3
ERZURUM	162	44	84	9	5	6	14
ESKİŞEHİR	60	11	42	3	1	1	2

**SAĞLIK BAKANLIĞI SAĞLIK ULAŞTIRMA ARAÇLARININ
CİNS VE İLLERE GÖRE DAĞILIMI, 2003**

*Distribution of Health Transportation Vehicles at
Ministry of Health by Type and Provinces, 2003*

(Devamı/Continued)

İLLER <i>Provinces</i>	TOPLAM <i>Total</i>	Binek <i>Mount</i>	Ambulans <i>Ambulance</i>	Minibüs <i>Minibus</i>	Otobüs <i>Bus</i>	Kamyon <i>Truck</i>	Diğerleri <i>Others</i>
GAZİANTEP	70	16	45	4	0	1	4
GİRESUN	81	21	52	3	2	1	2
GÜMÜŞHANE	50	17	30	2	0	0	1
HAKKARİ	29	7	17	1	0	0	4
HATAY	90	24	46	1	0	0	19
ISPARTA	101	23	67	4	0	0	7
İÇEL	122	33	64	6	2	1	16
İSTANBUL	441	180	150	60	7	12	32
İZMİR	318	119	149	21	9	10	10
KARS	53	13	31	1	0	2	6
KASTAMONU	110	32	68	5	1	1	3
KAYSERİ	127	40	68	6	4	5	4
KIRKLARELİ	42	19	21	1	0	0	1
KİRŞEHİR	41	13	23	1	0	1	3
KOCAELİ	99	44	40	6	4	2	3
KONYA	215	31	160	16	3	3	2
KÜTAHYA	88	17	65	4	1	1	0
MALATYA	79	21	52	2	1	1	2
MANİSA	101	31	67	2	0	0	1
K.MARAŞ	72	24	38	1	0	2	7
MARDİN	78	37	22	4	0	2	13
MUĞLA	116	44	61	4	0	0	7
MUŞ	40	14	23	0	0	2	1
NEVŞEHİR	66	8	55	1	0	1	1
NİĞDE	72	24	46	2	0	0	0
ORDU	81	26	52	1	0	1	1
RİZE	60	21	37	1	0	0	1
SAKARYA	85	28	51	2	1	0	3

SAĞLIK BAKANLIĞI SAĞLIK ULAŞTIRMA ARAÇLARININ CİNS VE İLLERE GÖRE DAĞILIMI, 2003

*Distribution of Health Transportation Vehicles at
Ministry of Health by Type and Provinces, 2003*

(Devamı/Continued)

İLLER <i>Provinces</i>	TOPLAM <i>Total</i>	Binek <i>Mount</i>	Ambulans <i>Ambulance</i>	Minibüs <i>Minibus</i>	Otobüs <i>Bus</i>	Kamyon <i>Truck</i>	Diğerleri <i>Others</i>
SAMSUN	143	45	77	11	0	1	9
SİİRT	44	16	23	1	0	0	4
SİNOP	41	14	26	0	0	0	1
SİVAS	139	52	71	8	1	2	5
TEKİRDAĞ	61	19	39	1	0	1	1
TOKAT	102	42	50	7	0	0	3
TRABZON	111	25	75	6	2	0	3
TUNCELİ	23	10	11	1	0	0	1
Ş.URFA	89	29	35	3	0	1	21
UŞAK	44	14	29	1	0	0	0
VAN	88	30	38	7	2	4	7
YOZGAT	111	40	57	11	0	1	2
ZONGULDAK	53	20	26	5	1	1	0
AKSARAY	70	13	55	1	0	0	1
BAYBURT	41	11	28	2	0	0	0
KARAMAN	40	7	28	4	0	0	1
KIRIKKALE	75	18	50	4	2	0	1
BATMAN	35	9	16	1	0	0	9
ŞİRNAK	31	6	21	1	0	0	3
BARTIN	33	6	24	2	1	0	0
ARDAHAN	41	15	26	0	0	0	0
İĞDIR	30	9	17	2	0	1	1
YALOVA	40	11	20	3	0	1	5
KARABÜK	37	8	26	3	0	0	0
KİLİS	19	7	12	0	0	0	0
OSMANİYE	77	11	43	2	3	0	18
DÜZCE	50	11	36	0	1	0	2
BAKANLIK	107	47	6	10	7	25	12
BAK.BAĞ.KUR.							

KALKINMADA ÖNCELİKLI İLLER

Priority Development Provinces

ADİYAMAN	ORDU
AĞRI	RİZE
AMASYA	SAMSUN
ARTVİN	SIİRT
BİNGÖL	SİNOP
BİTLİS	SİVAS
ÇANAkkALE (Bozcaada-Gökçeada)	TOKAT
ÇANKIRI	TRABZON
ÇORUM	TUNCELİ
DİYARBAKIR	ŞANLIURFA
ELAZIĞ	VAN
ERZİNCAN	YOZGAT
ERZURUM	ZONGULDAK
GİRESUN	AKSARAY
GÜMÜŞHANE	BAYBURT
HAKKARİ	KARAMAN
KARS	KIRIKKALE
KASTAMONU	BATMAN
KIRŞEHİR	ŞIRNAK
MALATYA	BARTIN
KAHRAMANMARAŞ	ARDAHAN
MARDİN	IĞDIR
MUŞ	KARABÜK
NEVŞEHİR	KİLİS
NİĞDE	OSMANİYE

Not : 1997 yılında il sayısı 50'ye çıkarılmış ve hepsi 1. Derece olarak kabul edilmiştir.

Note : *The number of provinces has reached up to 50 and all of them has been covered in the 1. Degree Development Priority Provinces in 1997.*

GÜNEYDOĞU ANADOLU PROJESİ (GAP) İLLERİ
Southeast Anatolia Project Provinces

ADİYAMAN	ŞANLIURFA
DIYARBAKIR	BATMAN
GAZİANTEP	ŞIRNAK
MARDİN	KİLİS
SİİRT	

II. SAĞLIK PROJESİ İLLERİ
II. Health Project Provinces

ADİYAMAN	K.MARAŞ
AĞRI	MUŞ
ARTVİN	SİİRT
BİNGÖL	TUNCELİ
BİTLİS	ŞANLIURFA
ELAZIĞ	VAN
ERZİNCAN	BAYBURT
ERZURUM	BATMAN
GÜMÜŞHANE	ŞIRNAK
HAKKARİ	ARDAHAN
KARS	İĞDIR
MALATYA	

TEMEL SAĞLIK HİZMETLERİ PROJESİ
Prj.of Primary Health Services

ESKİŞEHİR	BİLECİK
-----------	---------

MARMARA DEPREMİ ACİL DESTEK PROGRAMI
Marmara Earthquake Support Program

BOLU	DÜZCE
SAKARYA	KOCAELİ
YALOVA	

SAĞLIK BAKANLIĞI VE DİĞER KURULUŞLARA AİT TIBBİ CİHAZ SAYILARI, 2003
Number of Medical Equipment Owned by the Ministry of Health and Other Institutions, 2003

a. Sağlık Bakanlığı (S.B.)/Ministry of Health (MOH)

b. Diğer Kuruluşlar/Other Institutions

	Bilgisayarlı Tomografi Computerized Tomograph	Manyetik Rezonans Magnetic Rezonans	USG Ultrasonograph	Scintigrafi Scintigraphy	Mamografi Mammograph	Gastroskopi Gastroscope	Laparoskopi Laparoscope	EEG Electroencep halography
a.Sağ. Bak. / MOH	115	15	676	20	67	111	230	72
b.Diğer / Other	401	196	2387	137	389	381	393	216
G. TOPLAM / G. TOTAL	516	211	3063	157	456	492	623	288
ADANA								
a.Sağ. Bak. / MOH	2	1	13	0	1	2	3	3
b.Diğer / Other	8	2	80	4	4	8	10	6
Toplam / Total	10	3	93	4	5	10	13	9
ADIYAMAN								
a.Sağ. Bak. / MOH	1	0	5	0	0	0	1	0
b.Diğer / Other	0	1	3	0	0	1	0	1
Toplam / Total	1	1	8	0	0	1	1	1
AFYON								
a.Sağ. Bak. / MOH	1	0	5	0	0	2	6	1
b.Diğer / Other	3	0	14	0	2	1	2	1
Toplam / Total	4	0	19	0	2	3	8	2
AĞRI								
a.Sağ. Bak. / MOH	1	0	0	0	0	0	0	0
b.Diğer / Other	0	0	0	0	0	0	0	0
Toplam / Total	1	0	0	0	0	0	0	0
AMASYA								
a.Sağ. Bak. / MOH	2	0	2	0	1	0	1	0
b.Diğer / Other	0	0	1	0	0	0	0	0
Toplam / Total	2	0	3	0	1	0	1	0
ANKARA								
a.Sağ. Bak. / MOH	10	1	91	5	10	37	24	7
b.Diğer / Other	53	30	302	29	56	72	35	34
Toplam / Total	63	31	393	34	66	109	59	41
ANTALYA								
a.Sağ. Bak. / MOH	3	0	10	1	3	3	8	1
b.Diğer / Other	10	5	75	5	8	20	18	8
Toplam / Total	13	5	85	6	11	23	26	9
ARTVİN								
a.Sağ. Bak. / MOH	1	0	1	0	0	2	1	0
b.Diğer / Other	0	0	0	0	0	0	1	0
Toplam / Total	1	0	1	0	0	2	2	0
AYDIN								
a.Sağ. Bak. / MOH	4	1	13	0	0	1	3	1
b.Diğer / Other	3	0	15	3	3	4	7	2
Toplam / Total	7	1	28	3	3	5	10	3

Veriler 2003 Sağlık Envanteri Çalışması'ndan alınmıştır. / Data were received from 2003 Health Inventory Study.

SAĞLIK BAKANLIĞI VE DİĞER KURULUŞLARA AİT TIBBİ CİHAZ SAYILARI, 2003
Number of Medical Equipment Owned by the Ministry of Health and Other Institutions, 2003

a. Sağlık Bakanlığı (S.B.)/Ministry of Health (MOH)

b. Diğer Kuruluşları/Other Institutions

	Bilgisayarlı Tomografi Computerized Tomograph	Manyetik Rezonans Magnetic Rezonans	USG Ultrasonograph	Sintigrafli Scintigraphy	Mamografi Mammograph	Gastroskopi Gastroscope	Laparoakopi Laparoscope	EEG Electroencep halography
BALIKESİR								
a.Sağ. Bak. / MOH	1	0	13	0	1	3	6	1
b.Diğer / Other	5	2	37	0	4	1	2	2
Toplam / Total	6	2	50	0	5	4	8	3
BİLECİK								
a.Sağ. Bak. / MOH	1	0	2	0	0	1	1	1
b.Diğer / Other	0	0	1	0	0	0	0	0
Toplam / Total	1	0	3	0	0	1	1	1
BİNGÖL								
a.Sağ. Bak. / MOH	1	0	1	0	0	0	0	1
b.Diğer / Other	0	0	0	0	0	0	0	0
Toplam / Total	1	0	1	0	0	0	0	1
BITLİS								
a.Sağ. Bak. / MOH	1	0	4	0	0	0	0	0
b.Diğer / Other	1	0	1	0	0	0	0	0
Toplam / Total	2	0	5	0	0	0	0	0
BOLU								
a.Sağ. Bak. / MOH	1	0	5	0	1	0	2	0
b.Diğer / Other	1	0	3	1	1	0	0	1
Toplam / Total	2	0	8	1	2	0	2	1
BURDUR								
a.Sağ. Bak. / MOH	1	0	5	0	1	0	2	2
b.Diğer / Other	0	0	0	0	0	0	0	0
Toplam / Total	1	0	5	0	1	0	2	2
BURSA								
a.Sağ. Bak. / MOH	3	0	18	1	1	2	11	4
b.Diğer / Other	11	8	90	6	15	16	13	12
Toplam / Total	14	8	108	7	16	18	24	16
ÇANAĞKALE								
a.Sağ. Bak. / MOH	1	0	9	0	1	0	2	1
b.Diğer / Other	1	1	8	0	1	0	0	0
Toplam / Total	2	1	17	0	2	0	2	1
ÇANKIRI								
a.Sağ. Bak. / MOH	1	0	0	0	0	1	1	0
b.Diğer / Other	0	0	1	0	0	0	0	0
Toplam / Total	1	0	1	0	0	1	1	0
ÇORUM								
a.Sağ. Bak. / MOH	1	0	4	0	1	0	4	1
b.Diğer / Other	1	0	11	0	1	1	1	1
Toplam / Total	2	0	15	0	2	1	5	2
DENİZLİ								
a.Sağ. Bak. / MOH	1	0	15	0	1	1	5	1
b.Diğer / Other	3	3	22	1	2	4	5	3
Toplam / Total	4	3	37	1	3	5	10	4

SAĞLIK BAKANLIĞI VE DİĞER KURULUŞLARA AİT TIBBİ CİHAZ SAYILARI, 2003
Number of Medical Equipment Owned by the Ministry of Health and Other Institutions, 2003

a. Sağlık Bakanlığı (S.B.)/Ministry of Health (MOH)

b. Diğer Kuruluşları/Other Institutions

	Bilgisayarlı Tomografi Computerized Tomograph	Manyetik Rezonans Magnetic Rezonans	USG Ultrasonograph	Sintigrafi Scintigraphy	Mamografi Mammograph	Gestroskopi Gastroscopce	Laparoskopi Laparoscope	EEG Electroencep halography
DİYARBAKIR								
a.Sağ. Bak. / MOH	1	0	10	0	1	1	2	0
b.Diğer / Other	5	5	30	2	4	11	2	3
Toplam / Total	6	5	40	2	5	12	4	3
EDİRNE								
a.Sağ. Bak. / MOH	2	0	4	0	0	0	1	1
b.Diğer / Other	3	1	12	1	4	2	4	1
Toplam / Total	5	1	16	1	4	2	5	2
ELAZIĞ								
a.Sağ. Bak. / MOH	1	0	6	0	1	0	1	2
b.Diğer / Other	4	2	15	1	3	9	3	3
Toplam / Total	5	2	21	1	4	9	4	5
ERZİNCAN								
a.Sağ. Bak. / MOH	1	0	4	0	0	1	1	1
b.Diğer / Other	1	1	5	0	0	1	1	0
Toplam / Total	2	1	9	0	0	2	2	1
ERZURUM								
a.Sağ. Bak. / MOH	2	2	18	0	4	1	3	1
b.Diğer / Other	2	2	28	2	2	1	6	4
Toplam / Total	4	4	46	2	6	2	9	5
ESKİŞEHİR								
a.Sağ. Bak. / MOH	1	0	5	0	0	2	4	1
b.Diğer / Other	5	3	28	3	4	5	8	6
Toplam / Total	6	3	33	3	4	7	12	7
GAZİANTEP								
a.Sağ. Bak. / MOH	1	0	6	0	1	0	2	1
b.Diğer / Other	3	2	32	2	3	6	16	5
Toplam / Total	4	2	38	2	4	6	18	6
GİRESUN								
a.Sağ. Bak. / MOH	1	0	4	0	1	1	1	0
b.Diğer / Other	1	0	1	0	0	0	0	0
Toplam / Total	2	0	5	0	1	1	1	0
GÜMÜŞHANE								
a.Sağ. Bak. / MOH	1	0	1	0	0	0	5	0
b.Diğer / Other	0	0	0	0	0	0	0	0
Toplam / Total	1	0	1	0	0	0	5	0
HAKKARİ								
a.Sağ. Bak. / MOH	0	0	2	0	0	0	1	0
b.Diğer / Other	0	0	0	0	0	0	0	0
Toplam / Total	0	0	2	0	0	0	1	0

SAĞLIK BAKANLIĞI VE DİĞER KURULUŞLARA AİT TIBBİ CİHAZ SAYILARI, 2003
Number of Medical Equipment Owned by the Ministry of Health and Other Institutions, 2003

a. Sağlık Bakanlığı (S.B.)/Ministry of Health (MOH)

b. Diğer Kuruluşları/Other Institutions

	Bilgisayarlı Tomografi Computerized Tomograph	Manyetik Rezonans Magnetic Rezonans	USG Ultrasonograph	Sintigrafi Scintigraphy	Mammografi Mammograph	Gastroskopi Gastroscope	Laparoskopi Laparoscope	EEG Electroencep halography
HATAY								
a.Sağ. Bak. / MOH	1	0	4	0	1	0	5	1
b.Diğer / Other	2	1	7	0	1	1	1	1
Toplam / Total	3	1	11	0	2	1	6	2
ISPARTA								
a.Sağ. Bak. / MOH	1	0	12	0	0	2	2	2
b.Diğer / Other	2	2	11	1	2	3	3	4
Toplam / Total	3	2	23	1	2	5	5	6
İÇEL								
a.Sağ. Bak. / MOH	2	0	11	0	0	2	3	1
b.Diğer / Other	3	0	52	0	3	4	8	3
Toplam / Total	5	0	63	0	3	6	11	4
İSTANBUL								
a.Sağ. Bak. / MOH	6	2	67	8	11	13	21	9
b.Diğer / Other	120	59	757	41	151	140	145	51
Toplam / Total	126	61	824	49	162	153	166	60
İZMİR								
a.Sağ. Bak. / MOH	9	2	52	1	4	6	11	4
b.Diğer / Other	37	13	201	13	30	7	21	14
Toplam / Total	46	15	253	14	34	13	32	18
KARS								
a.Sağ. Bak. / MOH	1	0	2	0	0	1	0	0
b.Diğer / Other	0	0	1	0	0	1	0	0
Toplam / Total	1	0	3	0	0	2	0	0
KASTAMONU								
a.Sağ. Bak. / MOH	1	0	5	0	0	0	1	0
b.Diğer / Other	0	1	4	1	1	1	1	2
Toplam / Total	1	1	9	1	1	1	2	2
KAYSERİ								
a.Sağ. Bak. / MOH	1	0	12	1	1	1	5	1
b.Diğer / Other	4	3	42	1	3	3	8	6
Toplam / Total	5	3	54	2	4	4	13	7
KIRKLARELİ								
a.Sağ. Bak. / MOH	2	0	4	0	1	0	2	0
b.Diğer / Other	3	1	5	0	2	0	0	0
Toplam / Total	5	1	9	0	3	0	2	0
KIRŞEHİR								
a.Sağ. Bak. / MOH	1	0	3	0	0	0	1	0
b.Diğer / Other	0	0	1	0	0	0	0	0
Toplam / Total	1	0	4	0	0	0	1	0

SAĞLIK BAKANLIĞI VE DİĞER KURULUŞLARA AİT TIBBİ CİHAZ SAYILARI, 2003
Number of Medical Equipment Owned by the Ministry of Health and Other Institutions, 2003

a. Sağlık Bakanlığı (S.B.)/Ministry of Health (MOH)

b. Diğer Kuruluşları/Other institutions

	Bilgisayarlı Tomografi Computerized Tomograph	Manyetik Rezonans Magnetic Rezonans	USG Ultrasonograph	Sintigrafi Scintigraphy	Mamografi Mammograph	Gastroskopi Gastroscope	Laparoskopi Laparoscope	EEG Electroencep halography
KOCAELİ								
a.Sağ. Bak. / MOH	1	1	9	0	0	0	4	1
b.Diğer / Other	8	3	69	1	7	5	6	4
Toplam / Total	9	4	78	1	7	5	10	5
KONYA								
a.Sağ. Bak. / MOH	3	0	24	0	2	2	10	2
b.Diğer / Other	11	4	54	3	9	10	9	7
Toplam / Total	14	4	78	3	11	12	19	9
KÜTAHYA								
a.Sağ. Bak. / MOH	1	0	5	0	1	2	4	0
b.Diğer / Other	3	0	7	0	1	0	0	0
Toplam / Total	4	0	12	0	2	2	4	0
MALATYA								
a.Sağ. Bak. / MOH	1	0	7	0	0	2	3	1
b.Diğer / Other	7	3	20	2	3	5	5	2
Toplam / Total	8	3	27	2	3	7	8	3
MANİSA								
a.Sağ. Bak. / MOH	1	0	20	0	1	2	6	2
b.Diğer / Other	8	3	45	0	9	4	5	2
Toplam / Total	9	3	65	0	10	6	11	4
K. MARAŞ								
a.Sağ. Bak. / MOH	1	0	6	0	1	1	2	1
b.Diğer / Other	4	5	25	1	4	1	3	2
Toplam / Total	5	5	31	1	5	2	5	3
MARDİN								
a.Sağ. Bak. / MOH	0	0	3	0	0	0	0	0
b.Diğer / Other	2	2	4	0	0	0	0	0
Toplam / Total	2	2	7	0	0	0	0	0
MUĞLA								
a.Sağ. Bak. / MOH	4	0	7	0	1	1	6	2
b.Diğer / Other	10	3	20	0	6	5	7	2
Toplam / Total	14	3	27	0	7	6	13	4
MUŞ								
a.Sağ. Bak. / MOH	1	0	2	0	0	0	0	1
b.Diğer / Other	0	1	1	0	0	0	0	0
Toplam / Total	1	1	3	0	0	0	0	1
NEVŞEHİR								
a.Sağ. Bak. / MOH	1	0	4	0	1	0	1	0
b.Diğer / Other	1	0	4	0	0	1	1	0
Toplam / Total	2	0	8	0	1	1	2	0

SAĞLIK BAKANLIĞI VE DİĞER KURULUŞLARA AİT TIBBİ CİHAZ SAYILARI, 2003
Number of Medical Equipment Owned by the Ministry of Health and Other Institutions, 2003

a. Sağlık Bakanlığı (S.B.)/Ministry of Health (MOH)

b. Diğer Kuruluşlar/Other Institutions

	Bilgisayarlı Tomografi Computerized Tomograph	Manyetik Rezonans Magnetic Rezonans	USG Ultrasonograph	Sintigrafi Scintigraphy	Mamografi Mammograph	Gastroskopi Gastroscope	Laparoskopi Laparoscope	EEG Electroencep halography
NIĞDE								
a.Sağ. Bak. / MOH	1	0	5	0	1	2	1	1
b.Diğer / Other	1	1	3	0	0	1	0	0
Toplam / Total	2	1	8	0	1	3	1	1
ORDU								
a.Sağ. Bak. / MOH	2	0	8	0	1	2	3	0
b.Diğer / Other	2	1	10	0	3	1	1	0
Toplam / Total	4	1	18	0	4	3	4	0
RİZE								
a.Sağ. Bak. / MOH	1	1	4	1	1	0	0	1
b.Diğer / Other	0	0	0	0	0	0	0	0
Toplam / Total	1	1	4	1	1	0	0	1
SAKARYA								
a.Sağ. Bak. / MOH	2	1	6	0	0	0	1	0
b.Diğer / Other	2	0	23	0	2	2	2	1
Toplam / Total	4	1	29	0	2	2	3	1
SAMSUN								
a.Sağ. Bak. / MOH	1	1	9	1	2	1	4	2
b.Diğer / Other	12	4	47	3	8	1	5	2
Toplam / Total	13	5	56	4	10	2	9	4
SİİRT								
a.Sağ. Bak. / MOH	1	0	1	0	0	0	0	0
b.Diğer / Other	1	0	1	0	0	1	0	0
Toplam / Total	2	0	2	0	0	1	0	0
SİNOP								
a.Sağ. Bak. / MOH	0	0	1	0	0	0	1	1
b.Diğer / Other	0	0	1	0	0	0	1	0
Toplam / Total	0	0	2	0	0	0	2	1
SİVAS								
a.Sağ. Bak. / MOH	1	0	8	0	1	2	1	1
b.Diğer / Other	2	1	14	1	1	3	1	2
Toplam / Total	3	1	22	1	2	5	2	3
TEKİRDAĞ								
a.Sağ. Bak. / MOH	2	0	8	0	0	0	1	0
b.Diğer / Other	5	2	18	0	5	2	2	0
Toplam / Total	7	2	26	0	5	2	3	0
TOKAT								
a.Sağ. Bak. / MOH	1	0	8	0	0	0	3	0
b.Diğer / Other	3	1	5	0	3	0	1	2
Toplam / Total	4	1	13	0	3	0	4	2
TRABZON								
a.Sağ. Bak. / MOH	1	0	7	1	1	2	1	1
b.Diğer / Other	6	3	19	1	5	4	3	3
Toplam / Total	7	3	26	2	6	6	4	4

SAĞLIK BAKANLIĞI VE DİĞER KURULUŞLARA AİT TIBBİ CİHAZ SAYILARI, 2003
Number of Medical Equipment Owned by the Ministry of Health and Other Institutions, 2003

a. Sağlık Bakanlığı (S.B.)/Ministry of Health (MOH)

b. Diğer Kuruluşlar/Other Institutions

	Bilgisayarlı Tomografi Computerized Tomograph	Manyetik Rezonans Magnetic Rezonans	USG Ultrasonograph	Sintigrafi Scintigraphy	Mamografi Mammograph	Gastroskopi Gastroscope	Laparoskopi Laparoscope	EEG Electroenceph halography
TUNCELİ								
a.Sağ. Bak. / MOH	0	0	2	0	0	0	0	0
b.Diğer / Other	0	0	0	0	0	0	0	0
Toplam / Total	0	0	2	0	0	0	0	0
ŞANLIURFA								
a.Sağ. Bak. / MOH	1	0	10	0	0	0	2	0
b.Diğer / Other	2	0	14	0	1	1	3	2
Toplam / Total	3	0	24	0	1	1	5	2
UŞAK								
a.Sağ. Bak. / MOH	1	0	6	0	0	0	0	0
b.Diğer / Other	1	1	6	0	1	0	1	0
Toplam / Total	2	1	12	0	1	0	1	0
VAN								
a.Sağ. Bak. / MOH	1	0	7	0	0	0	3	1
b.Diğer / Other	2	2	7	0	1	2	2	3
Toplam / Total	3	2	14	0	1	2	5	4
YOZGAT								
a.Sağ. Bak. / MOH	1	0	9	0	0	0	3	0
b.Diğer / Other	0	0	2	0	0	0	0	0
Toplam / Total	1	0	11	0	0	0	3	0
ZONGULDAK								
a.Sağ. Bak. / MOH	0	0	2	0	0	1	2	0
b.Diğer / Other	4	2	19	2	3	1	5	5
Toplam / Total	4	2	21	2	3	2	7	5
AKSARAY								
a.Sağ. Bak. / MOH	1	0	9	0	1	1	2	1
b.Diğer / Other	0	0	7	0	0	0	0	0
Toplam / Total	1	0	16	0	1	1	2	1
BAYBURT								
a.Sağ. Bak. / MOH	1	0	0	0	1	0	1	1
b.Diğer / Other	0	0	0	0	0	0	0	0
Toplam / Total	1	0	0	0	1	0	1	1
KARAMAN								
a.Sağ. Bak. / MOH	0	0	5	0	0	0	1	0
b.Diğer / Other	0	0	0	0	0	0	0	0
Toplam / Total	0	0	5	0	0	0	1	0

SAĞLIK BAKANLIĞI VE DİĞER KURULUŞLARA AİT TIBBİ CİHAZ SAYILARI, 2003
Number of Medical Equipment Owned by the Ministry of Health and Other Institutions, 2003

a. Sağlık Bakanlığı (S.B.)/Ministry of Health (MOH)

b. Diğer Kuruluşlar/Other Institutions

	Bilgisayarlı Tomografi Computerized Tomograph	Manyetik Rezonans Magnetic Rezonans	USG Ultrasonograph	Skintografi Scintigraphy	Mamografi Mammograph	Gastroskopi Gastroscope	Laparoskopi Laparoscope	EEG Electroencep halography
KIRIKKALE								
a.Sağ. Bak. / MOH	2	1	3	0	0	2	2	0
b.Diğer / Other	2	2	5	0	1	1	1	1
Toplam / Total	4	3	8	0	1	3	3	1
BATMAN								
a.Sağ. Bak. / MOH	1	0	1	0	0	0	0	0
b.Diğer / Other	1	2	7	1	0	2	1	1
Toplam / Total	2	2	8	1	0	2	1	1
ŞIRNAK								
a.Sağ. Bak. / MOH	0	0	2	0	0	0	0	0
b.Diğer / Other	0	0	0	0	0	0	0	0
Toplam / Total	0	0	2	0	0	0	0	0
BARTIN								
a.Sağ. Bak. / MOH	0	0	0	0	0	0	0	0
b.Diğer / Other	1	1	3	0	1	0	1	0
Toplam / Total	1	1	3	0	1	0	1	0
ARDAHAN								
a.Sağ. Bak. / MOH	0	0	2	0	1	0	1	0
b.Diğer / Other	0	0	0	0	0	0	0	0
Toplam / Total	0	0	2	0	1	0	1	0
İĞDIR								
a.Sağ. Bak. / MOH	1	0	1	0	0	0	1	0
b.Diğer / Other	0	0	1	0	0	0	0	0
Toplam / Total	1	0	2	0	0	0	1	0
YALOVA								
a.Sağ. Bak. / MOH	1	0	2	0	1	1	1	0
b.Diğer / Other	1	0	7	0	2	1	1	0
Toplam / Total	2	0	9	0	3	2	2	0
KARABÜK								
a.Sağ. Bak. / MOH	1	0	4	0	0	0	3	1
b.Diğer / Other	2	1	5	0	1	0	0	0
Toplam / Total	3	1	9	0	1	0	3	1
KİLİS								
a.Sağ. Bak. / MOH	0	0	0	0	1	0	0	0
b.Diğer / Other	0	0	1	0	0	0	0	0
Toplam / Total	0	0	1	0	1	0	0	0
OSMANIYE								
a.Sağ. Bak. / MOH	1	1	6	0	0	0	2	1
b.Diğer / Other	1	0	12	0	1	2	2	0
Toplam / Total	2	1	18	0	1	2	4	1
DÜZCE								
a.Sağ. Bak. / MOH	1	0	5	0	0	1	1	0
b.Diğer / Other	1	0	5	5	1	2	3	1
Toplam / Total	2	0	10	5	1	3	4	1

SAĞLIK BAKANLIĞI VE DİĞER KURULUŞLARA AİT BAZI GÖSTERGELER, 2003
Some Indicators of the Ministry of Health and Other Institutions, 2003

a. Sağlık Bakanlığı (S.B.) / Ministry of Health

b. Diğer Kuruluşlar / Other Institutions

	Poliklinik Oda Sayısı	Acil Cerrahi Poliklinik Oda Sayısı	Acil Dahiliye Poliklinik Oda Sayısı	Acil Çocuk Polikliniği Oda Sayısı	Acil Muayene Oda Sayısı	Acil Müdahale Oda Sayısı	Acil Ameliyathane Sayısı	Müşahade Yatak Sayısı
	Number of Outpatient Rooms	Number of Emergency Surgery Outpatient Rooms	Number of Emergency Internal Outpatient Rooms	Number of Emergency Child Outpatient Rooms	Number of Emergency Examination Rooms	Number of Emergency Treatment Rooms	Number of Emergency Surgery Rooms	Number of Supervisory Rooms
a.Sağ.Bak / MOH	16,148	226	185	104	1,939	3,428	132	5,406
b.Diğer / Other	19,474	492	472	310	1,241	2,281	337	7,385
G. Toplam-G.Total	35,622	718	657	414	3,180	5,709	469	12,791
ADANA								
a.Sağ.Bak / MOH	317	5	9	3	78	58	1	114
b.Diğer / Other	595	9	12	11	47	63	7	199
Toplam/Total	912	14	21	14	125	121	8	313
ADIYAMAN								
a.Sağ.Bak / MOH	218	1	3	1	11	62	0	28
b.Diğer / Other	20	0	1	0	0	3	0	21
Toplam/Total	238	1	4	1	11	65	0	49
AFYON								
a.Sağ.Bak / MOH	378	8	4	2	12	66	0	76
b.Diğer / Other	90	1	1	1	1	9	1	71
Toplam/Total	468	9	5	3	13	75	1	147
AĞRI								
a.Sağ.Bak / MOH	81	1	0	0	2	11	1	21
b.Diğer / Other	14	2	1	0	2	2	0	29
Toplam/Total	95	3	1	0	4	13	1	50
AMASYA								
a.Sağ.Bak / MOH	59	1	0	0	5	8	0	36
b.Diğer / Other	22	1	0	0	0	3	0	17
Toplam/Total	81	2	0	0	5	11	0	53
ANKARA								
a.Sağ.Bak / MOH	923	12	7	11	78	106	10	98
b.Diğer / Other	2836	47	66	35	204	281	18	494
Toplam/Total	3759	59	73	46	282	387	28	592
ANTALYA								
a.Sağ.Bak / MOH	457	5	4	1	52	83	1	81
b.Diğer / Other	461	17	12	15	33	79	16	183
Toplam/Total	918	22	16	16	85	162	17	264
ARTVİN								
a.Sağ.Bak / MOH	84	1	0	0	11	24	1	43
b.Diğer / Other	18	0	0	0	2	3	0	22
Toplam/Total	102	1	0	0	13	27	1	65
AYDIN								
a.Sağ.Bak / MOH	368	11	10	2	65	97	2	160
b.Diğer / Other	205	4	3	1	7	18	4	103
Toplam/Total	573	15	13	3	72	115	6	263

Veriler 2003 Sağlık Envanteri Çalışması'ndan alınmıştır. / Data were received from 2003 Health Inventory Study.

SAĞLIK BAKANLIĞI VE DİĞER KURULUŞLARA AİT BAZI GÖSTERGELER, 2003
Some Indicators of the Ministry of Health and Other Institutions, 2003

a. Sağlık Bakanlığı (S.B.) / Ministry of Health

b. Diğer Kuruluşlar / Other Institutions

	Poliklinik Ode Sayısı	Acil Cerrahi Poliklinik Ode Sayısı	Acil Dahiliye Poliklinik Ode Sayısı	Acil Çocuk Polikliniği Ode Sayısı	Acil Muayene Ode Sayısı	Acil Müdahale Ode Sayısı	Acil Ameliyathane Sayısı	Müşahade Yatak Sayısı
	Number of Outpatient Rooms	Number of Emergency Surgery Outpatient Rooms	Number of Emergency Internal Outpatient Rooms	Number of Emergency Child Outpatient Rooms	Number of Emergency Examination Rooms	Number of Emergency Treatment Rooms	Number of Emergency Surgery Rooms	Number of Supervisory Rooms
BALIKESİR								
a.Sağ.Bak / MOH	329	5	4	1	50	117	6	142
b.Diğer / Other	278	0	3	0	14	21	1	120
Toplam/Total	607	5	7	1	64	138	7	262
BİLECİK								
a.Sağ.Bak / MOH	65	0	0	0	11	16	0	83
b.Diğer / Other	15	0	0	0	2	2	0	12
Toplam/Total	80	0	0	0	13	18	0	95
BİNGÖL								
a.Sağ.Bak / MOH	56	0	0	1	5	14	1	17
b.Diğer / Other	7	0	0	0	0	1	0	20
Toplam/Total	63	0	0	1	5	15	1	37
BİTLİS								
a.Sağ.Bak / MOH	57	1	0	1	8	14	0	27
b.Diğer / Other	7	0	0	0	0	1	0	22
Toplam/Total	64	1	0	1	8	15	0	49
BOLU								
a.Sağ.Bak / MOH	92	1	0	0	10	23	0	64
b.Diğer / Other	43	0	0	0	0	2	0	26
Toplam/Total	135	1	0	0	10	25	0	90
BURDUR								
a.Sağ.Bak / MOH	107	0	0	0	12	29	0	68
b.Diğer / Other	37	0	0	0	5	3	0	41
Toplam/Total	144	0	0	0	17	32	0	109
BURSA								
a.Sağ.Bak / MOH	595	8	5	7	50	112	7	85
b.Diğer / Other	836	22	15	19	90	100	19	322
Toplam/Total	1431	30	20	26	140	212	26	407
ÇANAKKALE								
a.Sağ.Bak / MOH	189	1	0	0	36	44	0	82
b.Diğer / Other	62	1	1	0	0	7	0	74
Toplam/Total	251	2	1	0	36	51	0	156
ÇANKIRI								
a.Sağ.Bak / MOH	69	2	1	0	18	21	0	32
b.Diğer / Other	17	0	0	0	2	0	0	29
Toplam/Total	86	2	1	0	20	21	0	61
ÇORUM								
a.Sağ.Bak / MOH	200	0	0	0	17	40	0	63
b.Diğer / Other	114	2	2	2	5	8	2	92
Toplam/Total	314	2	2	2	22	48	2	155
DENİZLİ								
a.Sağ.Bak / MOH	268	3	2	2	41	71	2	206
b.Diğer / Other	136	4	4	4	11	22	4	78
Toplam/Total	404	7	6	6	52	93	6	284

SAĞLIK BAKANLIĞI VE DİĞER KURULUŞLARA AİT BAZI GÖSTERGELER, 2003
Some Indicators of the Ministry of Health and Other Institutions, 2003

a. Sağlık Bakanlığı (S.B.) / Ministry of Health

b. Diğer Kuruluşlar / Other Institutions

	Poliklinik Oda Sayısı	Acil Cerrahi Poliklinik Oda Sayısı	Acil Dahiliye Poliklinik Oda Sayısı	Acil Çocuk Polikliniği Oda Sayısı	Acil Müayene Oda Sayısı	Acil Müdahale Oda Sayısı	Acil Ameliyathane Sayısı	Müşahade Yatak Sayısı
	Number of Outpatient Rooms	Number of Emergency Surgery Outpatient Rooms	Number of Emergency Internal Outpatient Rooms	Number of Emergency Child Outpatient Rooms	Number of Emergency Examination Rooms	Number of Emergency Treatment Rooms	Number of Emergency Surgery Rooms	Number of Supervisory Rooms
DIYARBAKIR								
a.Sağ.Bak / MOH	184	4	4	1	34	40	2	75
b.Diğer / Other	176	5	2	2	10	21	6	104
Toplam/Total	360	9	6	3	44	61	8	179
EDİRNE								
a.Sağ.Bak / MOH	81	3	2	0	10	36	0	50
b.Diğer / Other	240	11	11	8	3	11	3	76
Toplam/Total	321	14	13	8	13	47	3	126
ELAZIĞ								
a.Sağ.Bak / MOH	130	9	4	0	10	35	1	118
b.Diğer / Other	146	3	1	1	14	14	1	75
Toplam/Total	276	12	5	1	24	49	2	193
ERZİNCAN								
a.Sağ.Bak / MOH	101	3	0	0	10	18	0	36
b.Diğer / Other	47	0	0	0	3	4	1	36
Toplam/Total	148	3	0	0	13	22	1	72
ERZURUM								
a.Sağ.Bak / MOH	220	7	6	3	36	91	5	198
b.Diğer / Other	107	2	2	1	4	11	1	83
Toplam/Total	327	9	8	4	40	102	6	281
ESKİŞEHİR								
a.Sağ.Bak / MOH	138	0	0	1	15	38	0	37
b.Diğer / Other	356	5	3	6	13	33	5	103
Toplam/Total	494	5	3	7	28	71	5	140
GAZİANTEP								
a.Sağ.Bak / MOH	172	0	2	1	36	31	0	29
b.Diğer / Other	258	7	6	5	8	64	6	212
Toplam/Total	430	7	8	6	44	95	6	241
GİRESUN								
a.Sağ.Bak / MOH	150	4	2	1	24	43	1	62
b.Diğer / Other	25	0	0	0	0	1	0	24
Toplam/Total	175	4	2	1	24	44	1	86
GÜMÜŞHANE								
a.Sağ.Bak / MOH	131	1	1	5	1	23	2	28
b.Diğer / Other	0	0	0	0	0	0	0	10
Toplam/Total	131	1	1	5	1	23	2	38
HAKKARİ								
a.Sağ.Bak / MOH	18	0	0	0	4	2	0	0
b.Diğer / Other	0	0	0	0	0	0	0	0
Toplam/Total	18	0	0	0	4	2	0	0

SAĞLIK BAKANLIĞI VE DİĞER KURULUŞLARA AİT BAZI GÖSTERGELER, 2003
Some Indicators of the Ministry of Health and Other Institutions, 2003

a. Sağlık Bakanlığı (S.B.) / Ministry of Health

b. Diğer Kuruluşlar / Other Institutions

	Poliklinik Oda Sayısı	Acil Cerrahi Poliklinik Oda Sayısı	Acil Dahiliye Poliklinik Oda Sayısı	Acil Çocuk Polikliniği Oda Sayısı	Acil Muayene Oda Sayısı	Acil Müdahale Oda Sayısı	Acil Ameliyathane Sayısı	Müşahade Yatak Sayısı
	Number of Outpatient Rooms	Number of Emergency Surgery Outpatient Rooms	Number of Emergency Internal Outpatient Rooms	Number of Emergency Child Outpatient Rooms	Number of Emergency Examination Rooms	Number of Emergency Treatment Rooms	Number of Emergency Surgery Rooms	Number of Supervisory Rooms
HATAY								
a.Sağ.Bak / MOH	255	1	0	1	60	47	4	83
b.Diğer / Other	47	0	0	0	0	7	0	34
Toplam/Total	302	1	0	1	60	54	4	117
İSPARTA								
a.Sağ.Bak / MOH	185	4	5	3	28	57	1	76
b.Diğer / Other	79	1	2	1	8	8	1	32
Toplam/Total	264	5	7	4	36	65	2	108
İÇEL								
a.Sağ.Bak / MOH	320	2	1	2	38	72	1	101
b.Diğer / Other	289	10	8	3	36	33	7	167
Toplam/Total	609	12	9	5	74	105	8	268
İSTANBUL								
a.Sağ.Bak / MOH	1185	20	27	17	171	160	16	159
b.Diğer / Other	6106	209	214	121	376	787	139	1641
Toplam/Total	7291	229	241	138	547	947	155	1800
İZMİR								
a.Sağ.Bak / MOH	933	16	24	3	99	184	4	125
b.Diğer / Other	1484	31	21	9	87	148	17	464
Toplam/Total	2417	47	45	12	186	332	21	589
KARS								
a.Sağ.Bak / MOH	93	1	0	1	16	18	1	34
b.Diğer / Other	34	1	1	0	1	2	0	22
Toplam/Total	127	2	1	1	17	20	1	56
KASTAMONU								
a.Sağ.Bak / MOH	136	1	0	0	26	45	0	64
b.Diğer / Other	54	1	1	0	8	8	0	43
Toplam/Total	190	2	1	0	34	53	0	107
KAYSERİ								
a.Sağ.Bak / MOH	297	4	4	0	35	62	2	78
b.Diğer / Other	266	1	4	3	12	12	1	88
Toplam/Total	563	5	8	3	47	74	3	166
KIRKLARELİ								
a.Sağ.Bak / MOH	113	0	0	2	12	25	0	67
b.Diğer / Other	45	1	0	0	0	3	0	27
Toplam/Total	158	1	0	2	12	28	0	94
KIRŞEHİR								
a.Sağ.Bak / MOH	89	0	0	0	7	20	0	29
b.Diğer / Other	13	0	0	0	0	1	0	15
Toplam/Total	102	0	0	0	7	21	0	44

SAĞLIK BAKANLIĞI VE DİĞER KURULUŞLARA AİT BAZI GÖSTERGELER, 2003
Some Indicators of the Ministry of Health and Other Institutions, 2003

a. Sağlık Bakanlığı (S.B.) / Ministry of Health

b. Diğer Kuruluşlar / Other Institutions

	Poliklinik Oda Sayısı	Acil Cerrahi Poliklinik Oda Sayısı	Acil Dahiliye Poliklinik Oda Sayısı	Acil Çocuk Poliklinik Oda Sayısı	Acil Muayene Oda Sayısı	Acil Müdahale Oda Sayısı	Acil Ameliyathane Sayısı	Müşahade Yatak Sayısı
	Number of Outpatient Rooms	Number of Emergency Surgery Outpatient Rooms	Number of Emergency Internal Outpatient Rooms	Number of Emergency Child Outpatient Rooms	Number of Emergency Examination Rooms	Number of Emergency Treatment Rooms	Number of Emergency Surgery Rooms	Number of Supervisory Rooms
KOCAELİ								
a.Sağ.Bak / MOH	269	3	2	0	38	66	2	66
b.Diğer / Other	480	9	8	10	44	122	9	189
Toplam/Total	749	12	10	10	82	188	11	255
KONYA								
a.Sağ.Bak / MOH	464	3	4	4	63	125	9	139
b.Diğer / Other	419	14	13	7	38	58	3	188
Toplam/Total	883	17	17	11	101	183	12	327
KÜTAHYA								
a.Sağ.Bak / MOH	216	1	0	0	12	13	2	73
b.Diğer / Other	128	2	2	0	7	13	0	53
Toplam/Total	344	3	2	0	19	26	2	126
MALATYA								
a.Sağ.Bak / MOH	184	1	1	0	15	39	1	34
b.Diğer / Other	105	2	2	3	5	10	28	63
Toplam/Total	289	3	3	3	20	49	29	97
MANİSA								
a.Sağ.Bak / MOH	406	5	1	1	20	93	2	133
b.Diğer / Other	265	4	7	3	12	30	2	159
Toplam/Total	671	9	8	4	32	123	4	292
K. MARAŞ								
a.Sağ.Bak / MOH	219	1	1	0	29	37	3	79
b.Diğer / Other	159	3	4	8	22	23	2	114
Toplam/Total	378	4	5	8	51	60	5	193
MARDİN								
a.Sağ.Bak / MOH	123	2	1	0	12	24	0	41
b.Diğer / Other	10	1	1	0	1	1	0	22
Toplam/Total	133	3	2	0	13	25	0	63
MUĞLA								
a.Sağ.Bak / MOH	311	5	5	2	73	56	4	172
b.Diğer / Other	186	9	7	0	24	26	10	83
Toplam/Total	497	14	12	2	97	82	14	255
MUŞ								
a.Sağ.Bak / MOH	93	1	3	2	16	21	4	10
b.Diğer / Other	2	0	0	0	0	0	0	13
Toplam/Total	95	1	3	2	16	21	4	23
NEVŞEHİR								
a.Sağ.Bak / MOH	111	2	2	1	6	31	2	35
b.Diğer / Other	41	1	1	1	3	4	2	22
Toplam/Total	152	3	3	2	9	35	4	57

SAĞLIK BAKANLIĞI VE DİĞER KURULUŞLARA AİT BAZI GÖSTERGELER, 2003
Some Indicators of the Ministry of Health and Other Institutions, 2003

a. Sağlık Bakanlığı (S.B.) / Ministry of Health

b. Diğer Kuruluşlar / Other Institutions

	Poliklinik Oda Sayısı	Acil Cerrahi Poliklinik Oda Sayısı	Acil Dahiliye Poliklinik Oda Sayısı	Acil Çocuk Polikliniği Oda Sayısı	Acil Muayene Oda Sayısı	Acil Müdahale Oda Sayısı	Acil Ameliyathane Sayısı	Müşahade Yatak Sayısı
	Number of Outpatient Rooms	Number of Emergency Surgery Outpatient Rooms	Number of Emergency Internal Outpatient Rooms	Number of Emergency Child Outpatient Rooms	Number of Emergency Examination Rooms	Number of Emergency Treatment Rooms	Number of Emergency Surgery Rooms	Number of Supervisory Rooms
NIĞDE								
a.Sağ.Bak / MOH	180	2	0	2	1	20	4	38
b.Diğer / Other	62	0	0	0	3	8	0	50
Toplam/Total	242	2	0	2	4	28	4	88
ORDU								
a.Sağ.Bak / MOH	217	2	2	1	23	58	2	96
b.Diğer / Other	68	0	0	1	9	11	0	76
Toplam/Total	285	2	2	2	32	69	2	172
RİZE								
a.Sağ.Bak / MOH	108	1	1	0	11	24	0	46
b.Diğer / Other	51	1	0	0	4	4	1	48
Toplam/Total	159	2	1	0	15	28	1	94
SAKARYA								
a.Sağ.Bak / MOH	174	0	1	1	6	50	0	56
b.Diğer / Other	132	3	2	3	9	21	3	96
Toplam/Total	306	3	3	4	15	71	3	152
SAMSUN								
a.Sağ.Bak / MOH	296	2	2	1	31	86	3	97
b.Diğer / Other	314	4	2	4	20	19	1	157
Toplam/Total	610	6	4	5	51	105	4	254
SİİRT								
a.Sağ.Bak / MOH	55	0	0	0	7	13	0	32
b.Diğer / Other	16	1	1	1	3	3	1	25
Toplam/Total	71	1	1	1	10	16	1	57
SİNOP								
a.Sağ.Bak / MOH	86	1	0	0	16	15	0	60
b.Diğer / Other	17	0	0	0	0	1	0	20
Toplam/Total	103	1	0	0	16	16	0	80
SİVAS								
a.Sağ.Bak / MOH	227	2	4	1	20	41	2	75
b.Diğer / Other	180	9	0	1	6	6	1	60
Toplam/Total	407	11	4	2	26	47	3	135
TEKİRDAĞ								
a.Sağ.Bak / MOH	199	3	1	0	27	34	1	73
b.Diğer / Other	132	3	3	2	7	13	2	51
Toplam/Total	331	6	4	2	34	47	3	124
TOKAT								
a.Sağ.Bak / MOH	228	13	0	1	38	47	1	100
b.Diğer / Other	61	0	0	0	1	3	0	27
Toplam/Total	289	13	0	1	39	50	1	127
TRABZON								
a.Sağ.Bak / MOH	242	2	6	0	36	62	1	158
b.Diğer / Other	132	2	0	2	0	14	2	81
Toplam/Total	374	4	6	2	36	76	3	239

SAĞLIK BAKANLIĞI VE DİĞER KURULUŞLARA AİT BAZI GÖSTERGELER, 2003
Some Indicators of the Ministry of Health and Other Institutions, 2003

a. Sağlık Bakanlığı / (S.B.) / Ministry of Health

b. Diğer Kuruluşlar / Other Institutions

	Poliklinik Oda Sayısı	Acil Cerrahi Poliklinik Oda Sayısı	Acil Dahiliye Poliklinik Oda Sayısı	Acil Çocuk Polikliniği Oda Sayısı	Acil Muayene Oda Sayısı	Acil Müdahale Oda Sayısı	Acil Ameliyathane Sayısı	Müşahade Yatak Sayısı
	Number of Outpatient Rooms	Number of Emergency Surgery Outpatient Rooms	Number of Emergency Internal Outpatient Rooms	Number of Emergency Child Outpatient Rooms	Number of Emergency Examination Rooms	Number of Emergency Treatment Rooms	Number of Emergency Surgery Rooms	Number of Supervisory Rooms
TUNCELİ								
a.Sağ.Bak / MOH	46	0	0	0	9	10	0	75
b.Diğer / Other	7	1	1	0	0	2	0	14
Toplam/Total	53	1	1	0	9	12	0	89
ŞANLIURFA								
a.Sağ.Bak / MOH	151	2	1	6	27	19	2	49
b.Diğer / Other	95	2	2	2	7	10	1	78
Toplam/Total	246	4	3	8	34	29	3	127
UŞAK								
a.Sağ.Bak / MOH	119	1	1	0	18	30	0	55
b.Diğer / Other	69	6	4	4	1	9	2	26
Toplam/Total	188	7	5	4	19	39	2	81
VAN								
a.Sağ.Bak / MOH	109	4	2	1	7	12	1	47
b.Diğer / Other	67	2	2	3	3	6	1	34
Toplam/Total	176	6	4	4	10	18	2	81
YOZGAT								
a.Sağ.Bak / MOH	209	2	3	1	17	55	4	115
b.Diğer / Other	24	0	0	0	2	2	0	8
Toplam/Total	233	2	3	1	19	57	4	123
ZONGULDAK								
a.Sağ.Bak / MOH	161	1	2	0	6	37	0	63
b.Diğer / Other	201	10	4	3	14	21	1	74
Toplam/Total	362	11	6	3	20	58	1	137
AKSARAY								
a.Sağ.Bak / MOH	143	5	2	1	30	44	3	53
b.Diğer / Other	25	0	2	0	9	2	0	49
Toplam/Total	168	5	4	1	39	46	3	102
BAYBURT								
a.Sağ.Bak / MOH	25	1	0	0	10	1	0	8
b.Diğer / Other	3	0	0	0	0	0	0	0
Toplam/Total	28	1	0	0	10	1	0	8
KARAMAN								
a.Sağ.Bak / MOH	81	0	0	1	4	19	0	23
b.Diğer / Other	12	0	0	0	0	1	0	15
Toplam/Total	93	0	0	1	4	20	0	38
KIRIKKALE								
a.Sağ.Bak / MOH	158	4	2	1	8	19	1	72
b.Diğer / Other	87	1	0	0	6	4	1	31
Toplam/Total	245	5	2	1	14	23	2	103

SAĞLIK BAKANLIĞI VE DİĞER KURULUŞLARA AİT BAZI GÖSTERGELER, 2003
Some Indicators of the Ministry of Health and Other Institutions, 2003

a. Sağlık Bakanlığı (S.B.) / Ministry of Health

b. Diğer Kuruluşlar / Other Institutions

	Poliklinik Oda Sayısı	Acil Cerrahi Poliklinik Oda Sayısı	Acil Dahiliye Poliklinik Oda Sayısı	Acil Çocuk Poliklinik Oda Sayısı	Acil Muayene Oda Sayısı	Acil Müdahale Oda Sayısı	Acil Ameliyathane Sayısı	Müşahade Yatak Sayısı
	Number of Outpatient Rooms	Number of Emergency Surgery Outpatient Rooms	Number of Emergency Internal Outpatient Rooms	Number of Emergency Child Outpatient Rooms	Number of Emergency Examination Rooms	Number of Emergency Treatment Rooms	Number of Emergency Surgery Rooms	Number of Supervisory Rooms
BATMAN								
a.Sağ.Bak / MOH	60	2	0	0	7	15	1	7
b.Diğer / Other	56	0	0	1	3	6	0	23
Toplam/Total	116	2	0	1	10	21	1	30
ŞIRNAK								
a.Sağ.Bak / MOH	48	0	0	0	5	8	2	16
b.Diğer / Other	0	0	0	0	0	0	0	0
Toplam/Total	48	0	0	0	5	8	2	16
BARTIN								
a.Sağ.Bak / MOH	93	1	1	0	0	12	0	29
b.Diğer / Other	30	0	1	0	4	1	1	22
Toplam/Total	123	1	2	0	4	13	1	51
ARDAHAN								
a.Sağ.Bak / MOH	77	1	1	0	4	7	0	67
b.Diğer / Other	0	0	0	0	0	0	0	0
Toplam/Total	77	1	1	0	4	7	0	67
İĞDIR								
a.Sağ.Bak / MOH	38	0	0	0	6	5	0	8
b.Diğer / Other	11	0	1	1	0	2	0	4
Toplam/Total	49	0	1	1	6	7	0	12
YALOVA								
a.Sağ.Bak / MOH	55	0	0	0	8	14	0	29
b.Diğer / Other	39	1	1	1	7	5	1	28
Toplam/Total	94	1	1	1	15	19	1	57
KARABÜK								
a.Sağ.Bak / MOH	82	2	0	1	1	11	1	15
b.Diğer / Other	69	1	1	0	6	5	1	47
Toplam/Total	151	3	1	1	7	16	2	62
KİLİS								
a.Sağ.Bak / MOH	33	0	0	0	1	5	0	6
b.Diğer / Other	6	0	0	0	2	2	0	14
Toplam/Total	39	0	0	0	3	7	0	20
OSMANİYE								
a.Sağ.Bak / MOH	122	2	2	2	24	13	2	39
b.Diğer / Other	62	1	2	1	11	12	1	51
Toplam/Total	184	3	4	3	35	25	3	90
DÜZCE								
a.Sağ.Bak / MOH	87	0	0	0	3	74	0	42
b.Diğer / Other	66	1	1	0	5	5	0	39
Toplam/Total	153	1	1	0	8	79	0	81

FARKLI FİNANSMAN KURUMLARININ SAĞLIK HARCAMALARI ORANLARI, 2000
Shares of Current Health Expenditure Flow from Different Financing Agents, 2000

Finansman Kurumu / Financing Agent	%
Merkezi Hükümet / <i>Central Government</i>	21.77
Sağlık Bakanlığı Sağlık Programları / <i>MoH Health Programmes</i>	9.47
Yeşil Kart / <i>Green Card</i>	2.25
Bağlı Bütçeli Kuruluşlar / <i>Annexed Budget Institutions</i>	1.12
Devlet Memurları Sağlık Giderleri / <i>Civil Servants Health Benefits</i>	7.09
Diğer / <i>Other</i>	1.84
Yerel İdareler / <i>Local Government</i>	4.16
Sosyal Güvenlik Fonları / <i>Social Security Funds</i>	35.75
SSK / <i>SSK</i>	19.20
Emekli Sandığı / <i>GERF</i>	7.62
Bağ-Kur / <i>Bag-Kur</i>	8.93
Toplam Kamu / Total Public	61.67
Özel Sosyal Sigorta / <i>Private Social Insurance</i>	0.77
Özel Sigorta Kuruluşları / <i>Private Insurance Enterprises</i>	3.72
Hanehalkı Cepten Harcamaları / <i>Household out of pocket spending</i>	28.60
Şirketlerin Doğrudan Harcamaları / <i>Corporations Direct Expenditure</i>	3.75
Diğer / <i>Other</i>	1.49
Toplam Özel / Total Private	38.33
Genel Toplam / Grand Total	100.00

– OECD'nin DELSA/ELSA/WD/HTP/ (2004) 13 numaralı yayınından alınmıştır.

– Received from OECD Publication number : DELSA/ELSA/WD/HTP/ (2004) 13.

FARKLI HİZMET SUNUCULARIN SAĞLIK HARCAMA ORANLARI, 2000
Shares of Current Health Expenditure Flow to Different Provider Types, 2000

Hizmet Sunan Ana Kuruluşlar / <i>Main Provider Types</i>	%
Hastaneler / <i>Hospitals</i>	38.03
Sağlık Bakanlığı Hastaneleri / <i>MoH Hospitals</i>	14.01
Üniversite Hastaneleri / <i>University Hospitals</i>	7.13
SSK Hastaneleri / <i>SSK Hospitals</i>	10.74
Özel Hastaneler / <i>Private Hospitals</i>	4.19
Diğer / <i>Other</i>	1.96
Ayakta Bakım Hizmeti Sunanlar / <i>Ambulatory Care Providers</i>	23.71
Hükümet Kuruluşları / <i>Government Facilities</i>	5.33
Sigorta Kuruluşları / <i>Insurance Facilities</i>	0.01
Özel Kuruluşlar / <i>Private Facilities</i>	18.37
Perakende Satış ve Tıbbi Malzeme Sunanlar / <i>Retail Sale and Providers of Medical Goods</i>	28.36
Halk Sağlığı Programlarının Sunumu ve İdaresi / <i>Provision and Administration of Public Health Programmes</i>	0.44
Genel Sağlık İdaresi ve Sigorta / <i>General Health Administration and Insurance</i>	2.13
Diğer / <i>Other</i>	7.33
Toplam / <i>Total</i>	100.00

151

– OECD'nin DELSA/ELSA/WD/HTP/ (2004) 13 numaralı yayınından alınmıştır.

– Received from OECD Publication number : DELSA/ELSA/WD/HTP/ (2004) 13.

FARKLI FİNANSMAN KURUMLARI TARAFINDAN FİNANSE EDİLEN SAĞLIK HARCAMALARI ORANLARI, 2000
Shares of Total Hospital Expenditure Financed by Different Financing Agents, 2000

	Sağlık Bakanlığı Genel Hastaneleri <i>General Hospitals of MoH</i>	Üniversite Hastaneleri <i>University Hospitals</i>	SSK Genel Hastaneleri <i>General Hospitals of SSK</i>
Toplam harcamaların yüzdesi olarak bu hastane türüne yapılan toplam harcamalar / <i>Total expenditure on this hospital type as percent of total current expenditure</i>	14.01	7.13	10.74
Farklı Finansman Kurumlarından bu harcamanın aldığı pay (yüzde) / <i>Percent of that expenditure received from different FAs</i>			
Genel Bütçe / <i>General Budget</i>	34.7	14.3	97.3
Yeşil Kart / <i>Green Card</i>	14.5	4.6	0
Devlet Memurları Harcamaları / <i>Civil Servants benefits</i>	12.7	25.0	0
SSK harcamaları / <i>SSK benefits</i>	4.7	29.6	0
T.C. Emekli Sandığı harcamaları / <i>GERF benefits</i>	3.6	16.3	0.01
Bağ - Kur harcamaları / <i>Bag - Kur benefits</i>	11.8	2.9	0.8
Özel sigorta / <i>Private insurance</i>	0.6	0.1	0
Hanehalkı cepten yapılan ödemeler / <i>Household OOP</i>	17.3	7.2	1.9
Toplam / <i>Total</i>	100.0	100.0	100.0

- OECD'nin DELSA/ELSA/WD/HTP/ (2004) 13 numaralı yayınından alınmıştır.
- Received from OECD Publication number : DELSA/ELSA/WD/HTP/ (2004) 13.

**SAĞLIK FONKSİYONLARININ FİNANSMANI: FİNANSMAN KURUMLARI
HARCAMALARININ SAĞLIK FONKSİYONLARINA DAĞITIMI (%), 2000**

*Financing of Health Functions : Distribution of Financing Agents'
Expenditures to Health Functions (%), 2000*

	Tedavi Edici Hizmetler <i>Inpatient curative care</i>	Poliklinik Hizmetleri <i>Outpatient curative care</i>	Halk Sağlığı ve Önleme Harcamaları <i>Public health and prevention spending</i>	Polikliniklere Verilen Tıbbi Malzemeler <i>Medical goods dispensed to outpatients</i>
Merkezi Hükümet / <i>Central Government</i>	37.9	19.6	95.8	14.3
Yerel İdareler / <i>Local Government</i>	1.1	0.5	0.3	0.8
Sosyal Güvenlik Fonları / <i>Social Security Funds</i>	46.1	25.2	0.0	46.8
Özel Sigorta / <i>Private Insurance</i>	4.4	3.0	0.1	1.4
Çeşitli Yapılan Ödemeler / <i>OOP Spending</i>	8.7	42.8	0.0	32.9
Diğer Finansman Kurumları / <i>Other FAs</i>	1.8	8.9	3.8	3.8
Toplam / Total	100.0	100.0	100.0	100.0

SAĞLIK HARCAMALARININ FONKSİYONLARA DAĞITIMI, 2000
Functional Allocation of Current Health Spending, 2000

Ana Fonksiyon Sınıflaması / Main Functional Classifications%	
Tedavi edici hizmetler / <i>Curative Care Inpatient</i>	19.89
Ayakta Bakım Hizmetleri / <i>Curative Care Outpatient</i>	29.74
Rehabilitasyon Hizmetleri / <i>Services of Rehabilitative Care</i>	0.88
Yardımcı Hizmetler / <i>Ancillary Services</i>	3.48
Tıbbi Malzeme Sattır / <i>Dispensing of Medical Goods</i>	29.07
Halk Sağlığı Hizmetleri / <i>Public Health Services</i>	2.41
İdare / <i>Administration</i>	2.27
Diğer / <i>Other</i>	12.26
Toplam / Total	100.00

– OECD'nin DELSA/ELSA/WD/HTP/ (2004) 13 numaralı yayınından alınmıştır.

– Received from OECD Publication number : DELSA/ELSA/WD/HTP/ (2004) 13.

**SAĞLIK FONKSİYONLARININ FİNANSMANI: FARKLI FİNANSMAN KURUMLARINA
ATFEDİLEN FONKSİYONEL HARCAMA ORANLARI (%), 2000**

Financing of Health Functions: Shares of Functional Current Expenditure Attributed to Different Financing Agent's (%), 2000

	Merkezi ve Yerel Hükümet <i>Central and Local Government</i>	Sosyal Güvenlik Fonları <i>Social Security Funds</i>	Özel Sigorta <i>Private Insurance</i>	Çeşitlenmiş Yapılan Ödemeler <i>OOP Spending</i>	Diğer Finansman Kurumları <i>Other FA's</i>
Tedavi edici hizmetler / <i>Curative Care Inpatient</i>	29.9	25.7	19.5	6.0	7.0
Ayakta Bakım Hizmetleri / <i>Curative Care Outpatient</i>	23.1	20.9	19.9	44.5	50.6
Rehabilitasyon Hizmetleri / <i>Services of Rehabilitative Care</i>	1.6	0.9	0.5	0.2	0.6
Sağlık Bakımına Yardımcı Hizmetler / <i>Ancillary Services to Health Care</i>	2.1	0.4	2.2	8.9	3.0
Polikliniklere Verilen Tıbbi Malzemeler / <i>Dispensing of Medical Goods</i>	16.9	38.0	9.3	33.5	21.0
Önleme ve Halk Sağlığı Hizmetleri / <i>Prevention and Public Health Services</i>	8.9	0.0	0.0	0.0	1.8
Sağlık İdaresi ve Sağlık Sigortası / <i>Health Administration and Health Insurance</i>	1.0	2.4	23.9	0.0	1.3
Diğer / <i>Other</i>	16.4	11.6	24.6	6.9	14.7
Toplam / Total	99.9	99.9	99.9	100.0	100.0

HASTANE HARCAMALARININ BEŞ BÜYÜK FONKSİYONA DAĞILIMI (%), 2000
Hospital Expenditure Allocation to Five Major Functions (%), 2000

	Araştırma Yapılan Bütün Hastaneler <i>All Studied Hospitals Combined</i>	Sağlık Bakanlığı Hastaneleri <i>MoH Hospitals</i>	Üniversite Hastaneleri <i>University Hospitals</i>	SSK Hastaneleri <i>SSK Hospitals</i>
Tedavi Edici hizmetler / <i>Curative Care Inpatient</i>	52.8	53.6	55.5	46.0
Ayakta Bakım Hizmetleri / <i>Curative Care Outpatient</i>	38.1	31.0	25.2	50.1
Rehabilitasyon / <i>Rehabilitation</i>	2.1	2.9	2.6	1.5
Diş Sağlığı Hizmetleri / <i>Dental Health Services</i>	1.8	3.6	2.1	1.2
Diğer Fonksiyonlar / <i>Other Functions</i>	2.2	0.0	0.0	0.3
Hastanelerde Eğitim / <i>Education in Hospitals</i>	2.9	8.8	14.6	0.9
Toplam / Total	99.9	99.9	100.0	100.0

– OECD'nin DELSA/ELSA/WD/HTP/ (2004) 13 numaralı yayınından alınmıştır.

– Received from OECD Publication number : DELSA/ELSA/WD/HTP/ (2004) 13.

HİZMET SUNANLARA GÖRE SAĞLIK HARCAMALARI, 1999 - 2000

Current Health Expenditure by Provider, 1999 - 2000

		1999		2000	
		Trilyon TL	%	Trilyon TL	%
HP.1	Hastaneler / Hospitals	1,887	39.4	3,000	38.0
HP.2	Hemşire ve Evde Bakım Tesisleri / Nursing and Residential Care Facilities	-	-	-	-
Hp.3	Ayakta Sağlık Bakımı Sunanlar / Providers of Ambulatory Health Care	1,151	24.1	1,870	23.7
HP.3.1	Hekim Muayenehaneleri / Offices of Physicians	420	8.8	698	8.8
HP.3.2	Dışhekim Muayenehaneleri / Offices of Dentists	166	3.5	277	3.5
HP3.3-3.9	Tüm Diğer Ayakta Sağlık Bakım Hizmeti Sunanlar / All Other Providers of Ambulatory Health Care	566	11.8	896	11.4
HP.4	Pakende Satış ve Diğer Tıbbi Malzeme Satanlar / Retail Sale and Other Providers of Medical Goods	1,319	27.6	2,237	28.4
HP.5	Halk Sağlığı Programlarının Sunumu ve İdaresi / Provision & Administration of Public Health Programmes	6	0.1	35	0.4
HP.6	Genel Sağlık İdaresi ve Sigortası / General Health Administration & Insurance	95	2.0	168	2.1
HP6.1	Hükümet Sağlık İdaresi / Government Administration of Health	11	0.2	15	0.2
HP6.2	Sosyal Güvenlik Fonları / Social Security Funds	32	0.7	69	0.9
HP6.3.6.4	Diğer Sosyal Sigorta / Other Social Insurance	51	1.1	85	1.1
HP.7	Diğer Sektörler / Other Industries (Rest of the Economy)	-	-	-	-
HP.7.1	Mesleki Sağlık Bakım Hizmetleri / Occupational Health Care Services	-	-	-	-
HP.7.2	Evde Bakım Sunan Özel Hanehalkları / Private Households as Providers of Home Care	-	-	-	-
HP.7.9	Tüm Diğer İkincil Sağlık Hizmeti Sunucuları / All Other Secondary Producers of Health Care	-	-	-	-
HP.9	Diğer / Rest of the World	-	-	-	-
	Tanımlanmayan / Unspecified	327	6.8	578	7.3
	Toplam Sağlık Bakım Harcamaları / Total Current Expenditure on Health Care	4,785	100.0	7,888	100.0

- OECD'nin DELSA/ELSA/WD/HTP/ (2004) 13 numaralı yayınından alınmıştır.

- Received from OECD Publication number : DELSA/ELSA/WD/HTP/ (2004) 13.

ÜRETİM MODUNA GÖRE SAĞLIK HARCAMALARI, 1999 - 2000
Current Health Expenditure by Mode of Production, 1999 - 2000

		1999		2000	
		Trilyon TL	%	Trilyon TL	%
	Yataklı Tedavi Hizmetleri / <i>Inpatient Care</i>	1,081	22.6	1,695	21.5
HC.1.1; 2.1	Tedavi ve Rehabilitasyon Edici Bakım / <i>Curative & Rehabilitative Care</i>	1,081	22.6	1,695	21.5
HC.3.1	Uzun Dönemli Hemşire Bakımı / <i>Long-term Nursing Care</i>	-	-	-	-
	Günlük Bakım Hizmetleri / <i>Services of Day-care</i>	1	0,0	-	-
HC.1.2;2.2	Günlük Tedavi ve Rehabilitasyon Edici Bakım / <i>Day Cases of Curative & Rehabilitative Care</i>	1	0,0	-	-
HC.3.2	Günlük Uzun Dönemli Hemşire Bakımı / <i>Day Cases of Long-term Nursing Care</i>	-	0	-	-
	Poliklinik Hizmetleri / <i>Outpatient Care</i>	1,593	33.3	2,617	33.2
HC.1.3;2.3	Poliklinik Tedavi ve Rehabilitasyon Edici Bakım / <i>Outpatient Curative & Rehabilitative Care</i>	1,593	33.3	2,617	33.2
HC.1.3.1	Temel Tıp ve Teşhis Hizmetleri / <i>Basic Medical & Diagnosis Services</i>	1,381	28.9	2,270	28.8
HC.1.3.2	Poliklinik Diş Bakımı / <i>Outpatient Dental Care</i>	213	4.5	346	4.4
HC.1.3.3	Bütün Diğer Uzmanlaşmış Sağlık Bakımı / <i>All Other Specialised Health Care</i>	-	-	-	-
HC.1.3.9; 2.3	Bütün Diğer Poliklinik Tedavi Edici Bakım / <i>All Other Outpatient Curative Care</i>	-	-	-	-
	Evde Bakım / <i>Home Care</i>	-	-	-	-
HC.1.4;2.4	Evde Bakım (Tedavi ve Rehabilitasyon Edici) / <i>Home Care (Curative & Rehabilitative)</i>	-	-	-	-
HC.3.3	Evde Bakım (Uzun Dönemli Hemşire Bakımı) / <i>Home Care (Long Term Nursing Care)</i>	-	-	-	-
HC.4	Sağlık Bakımına Yardımcı Hizmetler / <i>Ancillary Services to Health Care</i>	185	3.9	298	3.8
HC.5	Polikliniklere Verilen Tıbbi Malzemeler / <i>Medical Goods Dispensed to Outpatients</i>	1,309	27.4	2,222	28.2
HC.5.1	İlaçlar ve Diğer Tıbbi Malzemeler / <i>Pharmaceuticals & Other Medical Non-durables</i>	1,175	24.6	2,133	27.0
HC.5.2	Tedavi Aletleri ve Diğer Tıbbi Sarf Malzemeleri / <i>Therapeutic Appliances and Other Medical Durables</i>	122	2.5	-	-
	Toplam Kişisel Sağlık Bakım Harcamaları / <i>Total Expenditure on Personal Health Care</i>	4,169	87.1	6,831	86.6
HC.6	Önleme ve Halk Sağlığı Hizmetleri / <i>Prevention and Public Health Service</i>	122	2.5	190	2.4
HC.7	Sağlık İdaresi ve Sağlık Sigortası / <i>Health Administration and Health Insurance</i>	95	2.0	168	2.1
	Tanımlanmayan / <i>Unspecified</i>	399	8.3	699	8.9
	Toplam Sağlık Hizmetleri Harcamaları / <i>Total Current Expenditure on Health Care</i>	4,785	100.0	7,888	100.0

- OECD'nin DELSA/ELSA/WD/HTP/ (2004) 13 numaralı yayınından alınmıştır.

- Received from OECD Publication number : DELSA/ELSA/WD/HTP/ (2004) 13.

FİNANSMAN KURUMLARINA GÖRE TOPLAM SAĞLIK HARCAMALARI, 1999 - 2000

Total health expenditure by financing agents, 1999 - 2000

		1999		2000	
		Trilyon TL	%	Trilyon TL	%
HF.1	Genel Hükümet / <i>General Government</i>	3,047	61.1	5,190	62.9
HF.1.1	Sosyal Güvenlik Fonları Hariç Genel Hükümet / <i>General Government Excluding Social Security Funds</i>	1,432	28.7	2,308	28.0
HF.1.1.1	Merkezi Hükümet / <i>Central Government</i>	1,274	25.6	1,845	22.4
HF.1.1.2;1.1.3	İl / Yerel Hükümet / <i>Provincial / Local Government</i>	158	3.2	463	5.6
HF.1.2	Sosyal Güvenlik Fonları / <i>Social Security Funds</i>	1,658	32.4	2,882	34.9
HF.2	Özel Sektör / <i>Private Sector</i>	1,938	38.9	3,058	37.1
HF.2.1	Özel Sosyal Sigorta / <i>Private Social Insurance</i>	36	0.7	61	0.7
HF.2.2	(Sosyal Sigorta dışında) Özel Sigorta Kuruluşları / <i>Private Insurance Enterprises (Other Than Social Insurance)</i>	174	3.5	300	3.6
HF.2.3	Özel Hanehalkı Cepten Yapılan Harcamalar / <i>Private Household Out of Pocket Expenditure</i>	1,449	29.1	2,280	27.6
HF.2.4	(Sosyal Sigorta dışında) Hanehalkına Hizmet Eden Kar Amaçsız Kurumlar / <i>Non-profit Institutions Serving Households (Other Than Social Insurance)</i>	100	2.0	121	1.5
HF.2.5	(Sağlık Sigortası dışında) Şirketler / <i>Corporations</i> <i>(Other Than Health Insurance)</i>	177	3.6	296	3.6
HF.3	Diğer / <i>Other</i>	-	-	-	-
Toplam Sağlık Harcaması / <i>Total Health Expenditure</i>		4,985	100.0	8,248	100.0

- OECD'nin DELSA/ELSA/WD/HTP/ (2004) 13 numaralı yayınından alınmıştır.

- Received from OECD Publication number : DELSA/ELSA/WD/HTP/ (2004) 13.

SOSYAL GÜVENLİK KURUMLARI SAĞLIK HARCAMALARI (TRİLYON TL)
Social Security Institutions Health Expenditures (Trillion TL)

		2002	2003	2004	2005*
Emekli Sandığı	<i>GERF</i>	1,840	2,506	3,369	3,705
SSK	<i>SIO</i>	3,594	4,981	6,413	7,000
Bağ-Kur	<i>Bag - Kur</i>	2,195	3,183	3,860	4,246
Yeşilkart (Yatan)	<i>Green Card (Inpatient)</i>	504	729	642	1,150
Yeşilkart (Ayakta)	<i>Green Card (Outpatient)</i>	211	291	360	
Toplam	<i>Total</i>	8,344	11,690	14,644	16,101

* 2005 rakamı 2004 yılı bütçe gerçekleştirmeleri %10 artırılarak projeksiyon yapılarak bulunmuştur.

* *The amount of the year 2005 estimated with an increase of 2004 year real budget figures.*

Yeşilkart rakamlarında ilaç ödemeleri dahil değildir.

Green Card figures do not include medicine payment.

SSK SAĞLIK HARCAMALARI (MİLYAR TL)

Health Expenditures of Social Insurance Organization (SIO) (Billion TL)

YILLAR	TOPLAM SAĞLIK HARCAMASI	İLAÇ HARCAMASI	İLAÇ GİDERLERİ İLAÇ ARTIŞ ORANI (%) Medicine	SAĞLIK HARCAMALARI İÇİNDEKİ ORANI (%) Percentage in Health Expenditure	KURUM ECZANELERİ SIO Pharmacies	ANLAŞMALI ECZANELER Contracted Pharmacies
Years	Total Health Expenditure (*)	Medicine Expenditure	Expenditure Increase Rate	Percentage in Health Expenditure	SIO Pharmacies	Contracted Pharmacies
1995	44,754.5	17,141.8	-	38.3		
1996	87,937.2	32,033.6	86.9	36.4	27,439.3	4,594.3
1997	199,230.4	71,224.4	122.3	35.7	60,064.7	11,159.7
1998	406,180.4	165,584.5	132.5	40.8	138,100.0	27,484.5
1999	748,699.5	304,016.7	83.6	40.6	247,198.1	56,818.6
2000	1,280,188.8	572,409.3	88.3	44.7	445,379.1	127,030.2
2001	2,257,957.6	992,615.6	73.4	44.0	770,999.4	221,616.2
2002	3,594,350.1	1,878,558.2	89.3	52.3	1,553,767.4	324,790.8
2003	4,981,193.7	2,101,495.7	11.9	42.2	1,662,127.6	439,368.1
2004 (**)	6,413,000.0	2,655,000.0	26.3	41.4	2,105,000.0	550,000.0

(*) İlaç Giderleri Dahildir.

(*) Includes medicine expenditures.

(**) Bütçe onay sonrası değişikliği nedeniyle nakit akım tablosundan alınmıştır. (Tahmin)

(**) Received from Cash Flow Table due to changes after budget approval. (Estimated)

SSK SAĞLIK GİDERLERİ (MİLYAR TL)
Health Expenditure of SIO (Billion TL)

YILLAR	Kurumun Sağlık Tesisleri Giderleri	Kurum Sağlık Tesisleri Giderlerinin Toplam İçindeki Oranı (%)	Artış Oranı (%)	Dışarıdan Satın Alınan Hizmet	Dışarıdan Satın Alınan Hizmetin Toplam İçindeki Oranı (%)	Artış Oranı (%)	Toplam	Artış Oranı (%)
	<i>Expenditure of Establishment of SIO</i>	<i>Share of Expenditure of Establishment of SIO in Total</i>	<i>Increase Rate (%)</i>	<i>Services Purchased from Outside</i>	<i>Share of Services Purchased from Outside in Total</i>	<i>Increase Rate (%)</i>		<i>Total</i>
1995	34,746.8	77.6		10,007.7	22.4		44,754.5	
1996	66,029.5	75.1	90.0	21,907.7	24.9	118.9	87,937.2	96.5
1997	146,513.7	73.5	121.9	52,716.6	26.5	140.6	199,230.3	126.6
1998	295,013.3	72.6	101.4	111,167.2	27.4	110.9	406,180.5	103.9
1999	525,626.2	70.2	78.2	223,073.3	29.8	100.7	748,699.5	84.3
2000	872,956.2	68.2	66.1	407,232.6	31.8	82.6	1,280,188.8	71.0
2001	1,527,662.8	67.7	75.0	730,294.8	32.3	79.3	2,257,957.6	76.4
2002	2,532,071.1	70.4	65.7	1,062,279.0	29.6	45.5	3,594,350.1	59.2
2003	3,485,630.5	70.0	37.7	1,495,563.2	30.0	40.8	4,981,193.7	38.6
2004*	3,892,000.0	60.7	11.7	2,521,000.0	39.3	68.6	6,413,000.0	28.7

(* Bütçe onay sonrası değişikliği nedeniyle nakit akım tablosundan alınmıştır. (Tahmin)

(* Received from Cash Flow Table due to changes after budget approval. (Estimated)

SOSYAL GÜVENLİK KURUMLARINA YAPILAN BÜTÇE TRANSFERLERİ (MİLYAR TL)

Budget Transfers to Social Security Institutions (Billion TL)

YILLAR	SSK	BAĞ - KUR	EMEKLİ SANDIĞI	TOPLAM	BÜTÇE HARCAMALARI	GSMH İÇİNDEKİ ORANI (%)
<i>Years</i>	<i>SIO</i>	<i>BAG-KUR</i>	<i>GERF</i>	<i>Total</i>	<i>Percentage in Budget Expenditures</i>	<i>Percentage in GNP</i>
1999	1,111,000	796,145	1,035,000	2,942,145	10.5	3.8
2000	400,000	1,051,460	1,775,000	3,226,460	6.9	2.6
2001	1,108,000	1,740,000	2,675,000	5,523,000	6.9	3.1
2002	2,386,000	2,622,000	4,676,000	9,684,000	8.4	3.5
2003	4,808,617	4,930,000	6,145,000	15,883,617	11.3	4.5
2004(*)	5,842,000	5,336,000	7,800,000	18,978,000	12.6	4.5

(*) 2004 yılı programında yer alan miktarlardır.

(*) Amount takes place in 2004 Programme.

BAĞ-KUR SAĞLIK HARCAMALARI (MİLYAR TL)*Expenditures of Health of Bag - Kur (Billion TL)*

Yıllar	Toplam Sağlık Harcaması	İlaç Giderleri / Medicine Expenditures		
		İlaç Harcaması	İlaç Harcaması Oranı (%)	Sağlık Harcamaları İçindeki Oranı (%)
Years	Total Health Expenditure	Medicine Expenditure	Medicine Expenditure Increase Rate (%)	As of Health Expenditure (%)
1995	8,044.7	3,488.6	-	43.4
1996	18,411.9	9,194.5	163.6	49.9
1997	54,499.5	24,970.5	171.6	45.8
1998	201,254.1	121,416.5	386.2	60.3
1999	413,417.2	231,418.5	90.6	56.0
2000	730,295.6	458,336.2	98.1	62.8
2001	1,228,849.0	780,445.7	70.3	63.5
2002	2,195,505.0	1,321,531.8	69.3	60.2
2003	3,183,146.3	1,997,219.8	51.1	62.7
2004	3,860,000.0	2,301,000.0	15.2	59.6

SAĞLIK BAKANLIĞI
MERKEZ TEŞKİLATI ŞEMASI
2003

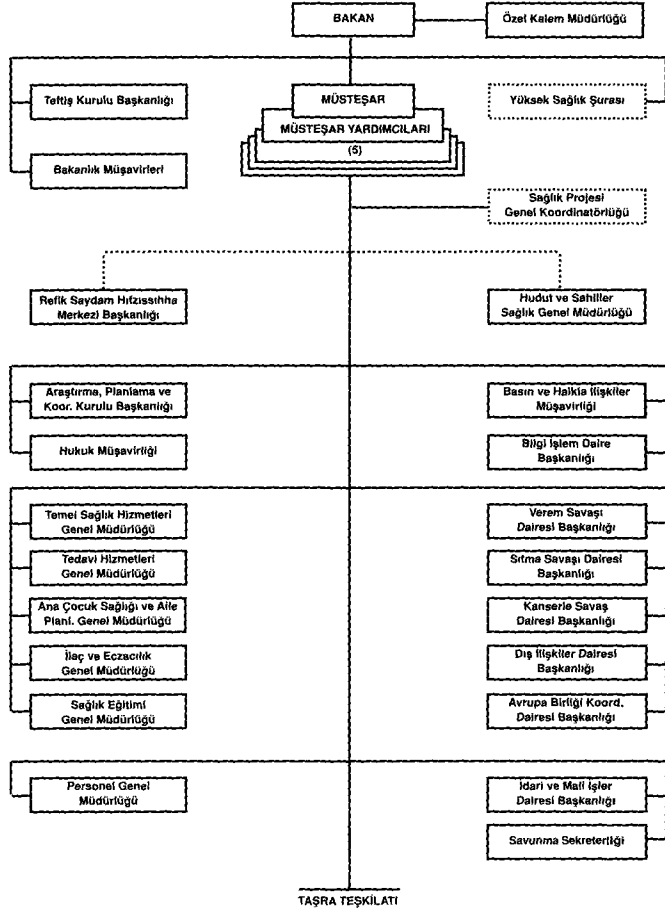

**ORGANIZATION CHART OF
THE MINISTRY OF HEALTH
2003**

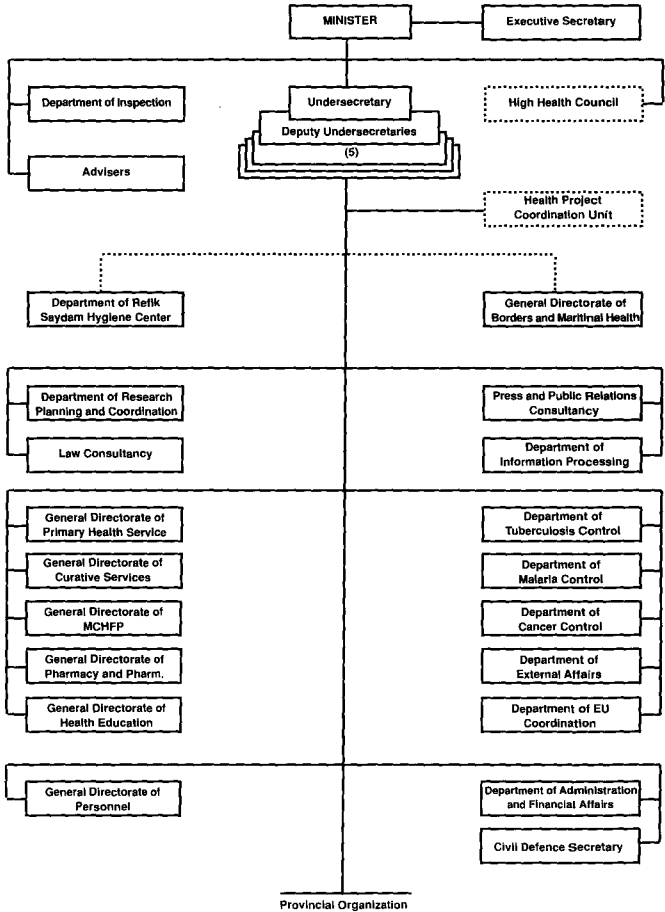

saęlık istatistikleri
health statistics
2003

BAKANLIK YAYIN NO / MINISTRY PUBLICATION NO : 677

ISBN 975 - 590 - 111 - 6

SAęLIK BAKANLIęI

MINISTRY OF HEALTH